

広報あびこ

市 民 憲 章

10月

平成25年
(2013年)

1日



- 水と緑と土のおいがいっぱいの 住みよあびこにします
 - 心と体をきたえ 生き生きと動き 伸びゆくあびこにします
 - 老人を大切にし 子どもの夢を育て 幸せなあびこにします
 - ふるさとを愛し 文化を高め 豊かなあびこにします
 - みんなで話しあい きまりを守り 明るいあびこにします
- 昭和56(1981)年1月15日制定

市ホームページアドレス <http://www.city.abiko.chiba.jp/> 携帯サイト <http://www.city.abiko.chiba.jp/mob/>
編集・発行 我孫子市役所 総務部秘書広報課 広報室 〒270-1192 我孫子市我孫子 1858 番地 ☎04-7185-1111 (代表) FAX04-7185-0127 No.1342 (毎月1日・16日発行)

特集

市内私立幼稚園

子育てを 応援しています

平成26(2014)年4月に入園を希望する園児を募集します

入園願書の配布 入園願書は、10月15日(火)から各幼稚園で配布※ひかり幼稚園は16日(水)から
入園手続き 11月1日(金)以降に出願手続きを行い、各幼稚園の案内に従ってください
☎ 直接各幼稚園へ

つくしの幼稚園

やさしさと厳しさ、思いやりに満ちた温かみのある保育の実践をめざしています。自主的、自発的な活動を促し、調和のとれた子どもに育つことを目標にしています。

☎ つくし野6の23の10 ☎7184-3200



めばえ幼稚園

緑豊かな自然に恵まれた約9000㎡の広大な園庭で子どもたちが自由にのびのびと遊ぶ生活を大切にしています。

☎ 白山2の7の5 ☎7184-1313



ひかり幼稚園

子どもたちの心身ともに健やかな成長を願って日々の保育に取り組んでいます。心が通じ合う、豊かで温かい人間関係を築き上げ、その中で育ちあえるものを大切に保育を心がけています。

☎ 緑2の3の1 ☎7185-0415



二階堂幼稚園

日本女子体育大学を母体とし、「元気な体と豊かな心を育てる」保育を目指しています。一人ひとりを大切に、『自信と意欲、思いやりの心と生きる力』を育てています。

☎ 久寺家479の1 ☎7185-1371



若草幼稚園

緑に囲まれた園庭からは大空が望めます。豊かな自然の中で子どもたちは、命の尊さを学び、優しい心を育みます。音楽や体操を通して、体力づくり、心づくりも大切にしています。

☎ 中里515 ☎7188-2026



あだ幼稚園

笑顔、泣き顔、得意顔。一人ひとりの思いが幸せな未来へとつながるように、大事な幼児期に基本的な生活習慣を身につけ、心豊かな感性を育てています。

☎ 布佐1275 ☎7189-1608



布佐台幼稚園

個性や社会性を育むため、発達段階に応じた独自教育を適時教育と称し実践しています。芝生園庭・多くのオリジナル遊具の環境が、好奇心や運動能力を育み、感性豊かな子を育てます。

☎ 布佐1849 ☎7189-0231



湖北台幼稚園

一人ひとりの子どもの発達に必要な経験や体験の機会を多く作ります。善悪の区別、他者への思いやりや社会性を育て、将来自立のための土台づくりを大切にしています。

☎ 湖北台8の10の2 ☎7188-1001



湖北白ばら幼稚園

おひさまと緑、虫と鳥と木々に囲まれた3000坪の広大な敷地の中で、子どもたちの生活が展開しています。自然いっぱいの環境の下、豊かな感性が育まれます。

☎ 中峠村下1の2 ☎7188-2211



エーデル幼稚園

高台にある広々とした森の自然環境を生かし、元気いっぱい『創造力』を育む教育を目指しています。また、音楽で『こころ』の成長を促し、菜園で食物の成長から学ぶ『食育』も実践しています。

☎ 泉24の32 ☎7184-4804



私立幼稚園等園児の保護者に対する補助

- **私立幼稚園等園児補助金**
3～5歳児の保護者に年額1万9000円を支給。
- **私立幼稚園就園奨励費補助金**
満3歳児以上の保護者に所得(市民税所得割額)に応じて年額支給。
※上記二つの補助金の手続きは幼稚園を通じて行います。
- **私立幼稚園預かり保育料助成金(平成25年度助成対象者の拡大)**
お子さんを市内の幼稚園に通園させながら就労などで預かり保育を利用する場合、保育料の一部を助成します。
対象者 市内在住で、保護者が右表の理由により園児の通園している市内幼稚園の預かり保育を利用する方。
助成額 幼稚園に支払った預かり保育料の2分の1の額
提出書類 ①我孫子市私立幼稚園預かり保育料助成金申請書兼請求書 ②幼稚園預かり保育月別利用状況個人表 ③園児を保育することができない理由を証する書類(保護者)
※各様式等は幼稚園、保育課で配布。市ホームページからダウンロードもできます。詳しくは、保育課にお問い合わせください。

申請期限 平成25年4月～9月までの利用分は10月末まで。平成25年10月～平成26年3月までの利用分は平成26年3月末まで。
※申請は同一年度内の利用分です。
申請窓口 保育課(市役所西別館2階)・各行政サービスセンターへ持参。または〒270-1192市役所保育課(住所省略可)へ郵送。
☎ 保育課・内線572

預かり保育利用の理由	
就労・就学	1日3時間以上、月12日以上就労または就学
傷病等	疾病若しくは負傷により、長期(概ね1カ月以上)にわたり入院や療養を要し、又は精神若しくは身体に障害を有している場合
妊娠・出産	出産の準備や出産後の休養が必要な場合(出産予定月とその前後それぞれ2カ月間)
介護・看護	長期(概ね1カ月以上)にわたり疾病の状態にあり、又は精神若しくは身体に障害を有する同居の親族を常時介護や看護をしている場合
震災・風水害・火災その他の災害	震災・風水害・火災その他の災害の復旧作業にあたり、被災している場合(災害が発生した日から1カ月以内)

ゆるキャラグランプリ 2013

全国のご当地キャラクター人気投票「ゆるキャラグランプリ」が開催中です!

市からは、「手賀沼のうなぎちゃん」と「ふさだ だしお」が参加しています。1メールアドレスにつき、1日1回投票できます。皆さんの温かい応援をよろしくお祈りします!目指せ優勝!!

HP <http://www.yurugp.jp/>
☎ 商業観光課 ☎7185-1475



【水道局からのお知らせ】9月18日に利根川水系の取水制限が解除されました。節水にご協力いただきありがとうございました。
☎ 水道局経営課 ☎7184-0114

住宅用太陽光発電システム設置・住宅用省エネルギー設備の補助金について

平成25年度住宅用太陽光発電システム設置費補助金申請を受付中

太陽光発電は、発電時に地球温暖化の原因となる温室効果ガスを出さないクリーンなエネルギーです。

補助金額 太陽光発電モジュール1キロワットあたり2万円で最大3.5キロワット(7万円)まで

対象となる発電システム ①低圧系統と逆流有りで連携する発電システム(余剰電力を電力会社に販売するもの)で、住宅(店舗併用住宅を含む)の上屋等に設置するもの ②未使用であること(中古品は対象外)

県補助事業を活用した住宅用省エネルギー設備導入促進補助金の受付を開始

市では、県の補助事業を活用し、我孫子市住宅用省エネルギー設備設置費補助金の受付を開始します。この補助金は、環境への負荷の低減およびエネルギーの有効活用を図るため、住宅用省エネルギー設備を設置する方に補助する制度です。

補助金額 各省エネ設備一式あたり10万円を限度とし、各10件分を受付ます。

対象となるシステム 燃料電池システム(エネファーム)・定置用リチウムイオン蓄電池システム ※国の補助金対象の機器であること。

<共通>

対象となる方 自ら居住する市内の住宅に、対象となる設備を新しく設置する方で、平成26年3月20日(木)までに工事を完了し、実績報告書を提出できる方。

※申請は、必ず設備設置工事の着工前に申請してください。工事中の方、既に設置した方は補助の対象にはなりません。住宅新築中の場合でも、設備設置工事の着工前ならば補助の対象となります。

受付期間 平成26年2月28日(金)まで(予算の枠を超えた場合は、期間内でも受付を終了することがあります)

☎・☎ 手賀沼課・内線468

健診委託医療機関の追加について

特定健診・長寿健診の頸動脈超音波検査(年度年齢5歳刻みの節目年齢の方が対象)の実施医療機関が追加になりました。

◆佐藤内科医院 住所 湖北台3の12の5 ☎7187-1133

※頸動脈超音波検査をご希望の場合は、あらかじめ医療機関に予約をして受診してください。

☎ 健康づくり支援課 ☎7185-1126

やめよう野焼き

ごみの焼却行為(野焼き)は、不完全燃焼による一酸化炭素やダイオキシンなどの有害物質の発生や、煙による人や樹木などへの被害、火災の危険があり、廃棄物処理法で禁止されています。また、焼却炉やドラム缶などでの焼却もできません。野焼きを発見した場合は、ご連絡ください。

なお、農業を営むためにもみ殻などの焼却(稲わらは例外とされています)が、市では、放射能問題への配慮から、農家の皆さんには焼却の自粛をお願いしています。

この協定は、市内で大規模地震などの災害が発生した場合に、障害者およびその家族を受け入れるための福祉避難所の設置や運営に際して協力していくことを目的としています。

市と民間事業者との福祉避難所の設置運営に関して締結する協定は、6例目となります。

☎ 市民安全課・内線29

違反建築防止週間

10月11日(金)～17日(木)までは、違反建築防止週間です。この期間には、県下一斉公開建築パトロールが実施されます。

建築基準法では、建物の安全性を確保し、私たちの生命や健康、財産を守るため、建物の敷地や構造などに関するさまざまな基準を定めています。建物を建てる場合は、法令で定める基準や手続きを守り、適正に工事を進めましょう。また、工事が完了したら、建物が法令に基づき安全なものであるか検査を受けましょう。建物が法令に適合しているか建築士に相談するなど点検をお願いします。

☎ 建築住宅課・内線52

市内一斉防犯パトロールを実施します

日時 10月11日(金)午後7時～8時 ※雨天の場合10月18日(金)

集合場所 下表参照

対象 どなたでも(歩きやすい服装で) ※小学生以下のお子さんは保護者同伴

参加費 無料

☎ 我孫子市防犯協議会 ☎7184-8190(土・日曜、祝日を除く)

地区	集合場所
我孫子南	我孫子駅前交番前
我孫子北	我孫子駅北口階段下/つくし野交番前/根戸近隣センター
天王台	天王台駅北口階段下/天王台西公園/我孫子郵便局駐車場
湖北台	湖北台交番前
湖北	湖北駅北口階段下/新木駅前交番前/上新木青年館/根古屋団地集会所
布佐	布佐駅前交番前

加入されましたか?

交通災害共済 随時申込受付中!

市では、千葉県市町村交通災害共済制度に加入しています。交通災害共済は、みなさんの会費で支える助け合いの見舞金制度です。

共済期間 加入受付日の翌日から平成26年8月31日まで

加入できる方 市内に住居登録している方とその扶養者

対象となる事故 車両(自動車・オートバイ・自転車など)の交通による事故、電車による事故など(いずれも事故証明が得られる人身事故)

年会費 加入月に応じて一人100円から700円まで変動があります

共済見舞金 死亡…150万円

傷害…2万円～50万円

身体障害者(1級または2級障害)…傷害見舞金のほかに50万円

交通遺児…遺児1人につき10万円

☎ 年会費を持参し、市民安全課(市役所地階)・各行政サービスセンターへ

☎ 市民安全課・内線486

あびこ市民活動ステーションの指定管理者を募集

平成26年度からあびこ市民活動ステーションに指定管理者制度を導入するにあたり、次のとおり指定管理者を公募します。

名称 あびこ市民活動ステーション(本町3の1の2けやきプラザ10階)

業務内容 施設の維持・管理、市民公益活動にかかる支援事業(相談対応、情報収集・発信、団体の交流、活動への参加促進など)の実施

募集要領・仕様の配布場所 10月1日(火)～4日(金)午前9時～午後5時、市民活動支援課(市役所地階)

申請書の受付 10月16日(水)～18日(金)午後5時まで

※提出方法は募集要領のとおり

施設見学日 10月7日(月)午後5時～6時

市民活動支援課 ☎7185-1146

近隣9市喫煙マナー向上ポイ捨て防止合同キャンペーン

県内9市(千葉・船橋・市川・八千代・流山・浦安・我孫子・鎌ヶ谷・印西)で合同キャンペーンを行います。我孫子市では、10月8日(火)我孫子駅、9日(水)天王台駅で実施します。

☎ クリーンセンター ☎7187-10015

我孫子都市計画(公園)の変更決定に伴う図書の縦覧

変更決定日 9月27日(金)

内容 我孫子都市計画(公園)布佐駅南口東公園(我孫子市新々田字三畝割)の区域の変更。

縦覧場所 ☎ 市役所公園緑地課(市役所東別館1階)・内線561

障害福祉サービス事業所のみずきと福祉避難所の協定を締結

地震などの大規模災害が発生し、福祉避難所を設置する場合に備え、8月26日に、「社会福祉法人ひろがみずき」と、福祉避難所の設置や運営に関する協定を締結しました。

この協定は、市内で大規模地震などの災害が発生した場合に、障害者およびその家族を受け入れるための福祉避難所の設置や運営に際して協力していくことを目的としています。

市と民間事業者との福祉避難所の設置運営に関して締結する協定は、6例目となります。

☎ 市民安全課・内線29

2014年版手賀沼カレンダーを販売

販売日 10月1日(火)～平成26年1月31日(金)
 販売価格 1部200円(販売部数1万5000部)
 ※売り切れの場合はご了承ください。郵送による販売は行いません。
 販売場所・時間 下表
 問 クリーン手賀沼推進協議会事務局(手賀沼課)・内線467

施設名	住所・電話番号	開閉館時間・開館日
あびこ市民プラザ	我孫子4の11の1 (あびこショッピングプラザ内3階) ☎7183-2111	9:00～21:00
アビシルベ	本町2の2の6 ☎7100-0014	9:00～20:00 金・土曜、祝日前 9:00～18:00 上記以外 (1月2・3日を除く)
福祉ショップ&軽喫茶ぼぼら	本町3の1の2 (けやきプラザ1階) ☎7165-2321	10:30～18:00 火～日曜日 (年末年始を除く)※ただし、月曜日が祝日の場合は営業、翌火曜日が休み
湖北地区公民館	中里81の3 ☎7188-4433	8:30～21:00 (毎月最終月曜日と年末年始を除く)
我孫子市役所売店	我孫子1858(本庁舎地階) ☎7185-1111(内559)	8:30～17:00 月～金曜日 (祝日、年末年始を除く)
我孫子北地区社会福祉協議会	つくし野3の22の2の204 (あびこビレジ・ショッピングセンター2階)☎7165-3434	9:00～16:00 月～金曜日 (祝日、年末年始を除く)
我孫子南地区社会福祉協議会	寿1の13の27 (我孫子市商工会館内) ☎7185-5117	9:00～16:00 月～金曜日 (祝日、年末年始を除く)
天王台地区社会福祉協議会	東我孫子1の41の33 (近隣センターこもれび内) ☎7183-9009	9:00～16:00 月～金曜日 (第2・4火曜日と祝日、年末年始を除く)
湖北地区社会福祉協議会	中里335の1 (スーパーマスタ湖北店3階) ☎7187-2551	9:30～16:30 月～金曜日 (祝日、年末年始を除く)
湖北台地区社会福祉協議会	湖北台3の1の1 (湖北台市民センター内) ☎7188-1410	9:00～16:00 月～金曜日 (祝日、年末年始を除く)
布佐地区社会福祉協議会	布佐2972の1 (近隣センターふさの風内) ☎7189-2119	9:00～16:00 月～金曜日 (第2・4水曜日と祝日、年末年始を除く)

※上記以外にも時間の変更や休館になる場合があります。

中里諏訪神社祭礼 交通規制にご協力を

中里諏訪神社の祭礼に伴い、神輿や山車の運行時間に交通規制が行われます。ご迷惑をおかけしますが、現場での指示に従い、安全通行にご協力ください。

日時 10月6日(日) 午前9時～午後2時30分(小雨実施)
 問 中野☎7188-0569

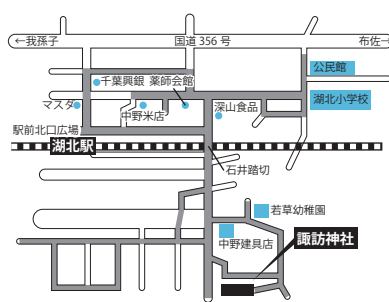

都市計画審議会 市民委員を募集

都市計画審議会は、都市の健全な発展と秩序ある整備を図るため、土地利用、都市施設の整備、市街地開発事業等の都市計画について調査審議する組織です。学識経験者、市議会議員、関係行政機関、市民など12人以内で構成されます。今回、都市計画審議委員の改選に伴い、市民委員を募集します。

任期 12月26日から2年間(平日の午前または午後1年2回程度、審議会を開催予定)
 応募資格・募集人員 市内在住の20歳以上の方、2人(他の審議会等の委員に委嘱されている方は応募できません)
 選考方法 レポート審査

(12月上旬に審査結果を送り予定)
 応募方法 郵送・持参。身近なまちづくりの実践や普段の暮らしなどを通して日ごろ感じている都市づくりに関する意見・提言などを800字程度にまとめ、別紙に住所、氏名、年齢、性別、職業、電話番号を明記

締切日 10月31日(木)必着
 問・問 〒270-1119
 2市役所都市計画課(住所省略可)・内線585

認知症の方の家族のつらいあひこ

日時 10月9日(水)午後1時30分～3時30分
 場所 けやきプラザ1階工
 内容 介護方法や日ごろの悩みなどの情報交換
 対象 認知症の方を介護し

ている家族・介護経験者
 費用 無料
 問 高齢者支援課☎7185-1112

マンション問題 個別相談会

日時 10月27日(日)午前10時～午後3時
 場所 市役所分館2階小会議室
 内容 管理組合の運営全般、長期修繕計画書、大規模修繕工事の進め方、区分所有法・管理規約などマンションに係る諸問題について、千葉県マンション管理士会による個別相談会
 対象 市内のマンション管理組合・管理者・居住者など、先着8組(1組1時間)
 費用 無料
 問・問 10月18日(金)までに建築住宅課・内線570、601

「子ども発達センター相談支援事業所「なの花」にご相談ください」
 発達心の心配や障害がある18歳未満のお子さんの日常生活、困ったことや気になることなど気軽に相談ください。

NHKBSプレミアム「にっぽん縦断こころの旅」お紙募集!

番組では、皆さんからのお手紙で旅のルートを決定するため、市内の「忘れられない場所、風景」にまつわるお紙を募集しています。
 千葉県放送予定 12月2日(月)～8日(日)
 問 ファックス。11月11日(月)必着。住所、氏名、電話番号、性別、年齢、思い出の場所、風景にまつわるエピソード。
 問 03-0465-1132
 問 NHKふれあいセンター☎0570-0661
 問 http://www.nhk.or.jp/kokorotabi/

10月

※予約制です。

市民相談	内容
弁護士法律相談	10日(木)・15日(火)・22日(火)・24日(木)・29日(火) 9時30分～15時30分 市民相談室(本庁舎2階) 秘書広報課☎7185-1714(予約は1日(火)8時30分～)
人権相談(優先)	24日(木)10時～15時 相談室(西別館2階) 社会福祉課・内線476
税務相談	18日(金)10時～15時 収税課☎7185-1349(予約は15日(火)8時30分～)
行政相談	23日(水)10時～12時 市民相談室(本庁舎2階) 秘書広報課☎7185-1714
行政書士相談	16日(火)13時～16時 市民相談室(本庁舎2階)〈相続・遺言・成年後見など〉行政書士会・木川☎7183-2132
司法書士法律相談	18日(金)10時～15時 市民相談室(本庁舎2階) 千葉司法書士会柏支部☎7166-2015(平日13時～16時)
不動産相談	11日(金)市民相談室(本庁舎2階)建築住宅課・内線601、602(先着8組。9日(木)までに電話で予約)
住宅相談	11日(金)B会議室 建築住宅課・内線601、602(先着4組。9日(木)までに電話で予約)
消費生活相談	月～金曜日、第2・4土曜日(祝日を除く) 10時～17時30分 消費生活センター☎7185-0999
生活相談	土・日曜、祝日を除く平日 8時30分～17時 西別館2階 社会福祉課・内線393
高齢者なんでも相談	4日(金)10時～11時15分 つつじ荘☎7188-0123 11日(金)10時～11時15分 西部福祉センター☎7185-5818
健康相談	土・日曜、祝日を除く平日 8時30分～17時 保健センター健康づくり支援課☎7185-1126

市民相談	内容
交通事故巡回相談	15日(火)10時～15時 市民安全課・内線486(先着4組。予約は1日(火)8時30分～)
子ども総合相談	土・日曜、祝日を除く平日 8時30分～17時 西別館1階 子ども相談課☎7185-1821
結婚相談(優先)	6日(日)・20日(日)9時～14時 社会福祉協議会☎7184-1539
母子・婦人相談(ひとり親)	土・日曜、祝日を除く平日 8時30分～17時 西別館2階 子ども支援課・内線849
DV相談	土・日曜、祝日を除く平日 8時30分～17時 社会福祉課・内線394
心の相談	28日(月)午後 西別館 障害福祉支援課・内線421
もの忘れ相談	8日(火)13時30分～16時30分 保健センター1階問診室 高齢者支援課☎7185-1112
地域職業相談	土・日曜、祝日を除く平日 8時30分～17時(12時～13時は求人閲覧のみ)サンビーンズビル6階(我孫子駅南口) 我孫子市地域職業相談室☎7165-2786

県民相談	内容
介護とこころの相談	水曜日10時～16時、火・土曜日13時～16時 県福祉ふれあいプラザ(けやきプラザ6階)☎7165-2886
住宅改修相談	木・金曜日10時～16時 県福祉ふれあいプラザ(けやきプラザ6階)☎7165-2886
福祉用具相談	土曜日10時～16時 県福祉ふれあいプラザ(けやきプラザ6階)☎7165-2886
児童相談	来所☎ 月～金曜日9時～17時 柏児童相談所☎7131-7175 電話☎ 月～金曜日9時30分～16時 柏児童相談所☎7134-4152

アビコでなんでも学び隊

トライサイエンス～探査機を宇宙に送ろう・紙の橋を作ってテストしてみよう～

日時 10月26日(土)①午前10時～11時10分
②午前11時20分～午後0時30分(受講は①か②のいずれか一つを選択)

場所 アビスタ・ホール

内容 ◎ふうせんロケットを遠くへ飛ばしてみます ◎紙を折ったり、曲げたりして強い紙の橋を作ります

対象 小学1～3年生、各30人(応募者多数の場合は抽選)

費用 無料 講師 日本アイ・ビー・エム(株)

申込方法 ハガキかファクスで、講座名「トライサイエンス」、①か②の希望、住所、氏名、性別、学年、電話番号を明記し、10月14日(祝)必着(連名不可。市内在住の小学生優先)

申・問 〒270-1147若松26の4我孫子地区公民館☎7165-6088、☎7182-0511



手賀沼流域フォーラム



講演会

日時 10月19日(土)午後1時30分～4時30分

場所 千葉県手賀沼親水広場水の館3階研修室

内容 ①「動物を絶滅から救うことの意味」

多くの生物が危機に直面している姿を、改めて訴えます。生き物のためだけでなく、未来の子ども達のため、これ以上の絶滅を回避しましょう。講師…林良博さん(山階鳥類研究所長・国立科学博物館長)

②「カモから見た手賀沼～手賀沼のカモが減少したのは何故なのか～」

手賀沼の水鳥の総個体数は34年前に比べ3分の1に、カモ科は5分の1に減少しました。その原因を探り、たくさんのカモがすめる美しい手賀沼にするため、共に考えましょう。講師…間野吉幸さん(我孫子野鳥を守る会会長)

定員 当日先着150人

主催 手賀沼流域フォーラム実行委員会 後援 公益財団法人山階鳥類研究所

問 八〇〇☎090-5217-6699、✉teganumaforum@yahoo.co.jp

参加費無料



手賀沼賞 エコ・こども教室

日時 10月20日(日)

場所 アビスタ

①手賀沼賞受賞者の発表会

時間 午前10時～正午 場所 第1学習室

内容 教育委員会主催「科学作品展」で「手賀沼賞」を受賞した作品のすばらしい研究成果を発表してもらいます。

定員 当日先着50人

②エコクイズ大会

時間 午前9時30分～午後3時 場所 ストリート

内容 エコクイズに挑戦しよう!野鳥カードや野鳥塗り絵セットをプレゼントします。

企画 我孫子市環境レンジャー

問 手賀沼課・内線467



第19回 あびこ子どもまつり開催!!

仕事を体験してもらったアビー(券)で、遊びや体験コーナーに参加をしたり、食べ物と交換するなど、みんなでお祭りを楽しみましょう。

日時 10月20日(日)午前9時30分～午後3時(午後2時受付終了) ※雨天の場合は一部内容を変更し実施

場所 アビスタ、手賀沼公園

内容 子どもハローワーク(お仕事体験)、プチ★ゲーセン、カヌー・ヨット体験、遊覧船乗船体験、フリーマーケット、ヨーヨー釣り、食べ物コーナーほか

費用 200円(幼児～中学生)

主催 あびこ子どもまつり実行委員会、我孫子市

問 子ども支援課・内線832



手賀沼ふれあいウォーク2013

事前申し込みは11月1日(金)までに!

手賀沼のうなぎさんやカシワニを探す「探偵ウォークコース」(3km)新設!お友達同士や親子での参加をお待ちしています!

日時 11月16日(土)(雨天実施・荒天中止)午前9時30分(探偵ウォークは10時30分)出発式終了後随時スタート

場所 手賀沼公園多目的広場集合 ※駐車場がないため、公共交通機関をご利用ください。

コース・受付時間 ①手賀沼一周コース(20km)午前8時30分受付 ②手賀沼半周コース(10km)午前8時30分受付 ③探偵ウォークコース(3km)午前10時受付

費用 18歳以上500円(事前申し込み300円)、18歳未満無料(保険加入が必要なため、当日受付を行ってください)

※参加費の払い戻しはできません。

申込方法 手賀沼ふれあいウォークのチラシ(市役所、各行政サービスセンター、各公民館、各近隣センター、市民体育館、保健センター、市内郵便局に用意)に印刷されている大会参加登録申込用紙に所定事項を記入し、参加費と共に最寄りの郵便局から申し込み ※「払込金受領証」を参加当日受付にご提示ください。

問 健康づくり支援課☎7185-1126

杉村楚人冠記念館 冬期企画展

「みんなで育てた我孫子の学校」

我孫子第一小学校の教育に関わった有名な人々を紹介します。我孫子出身の血脇守之助、教育家嘉納治五郎、白樺派柳宗悦・志賀直哉、陶芸家河村蜻山、評論家坂西志保、そして杉村楚人冠。彼らが地域の人々と一緒に子どもたちを見守った様子をとおして、我孫子独自の「教育」を考えてみませんか。

日時 10月12日(土)～平成26年1月13日(祝) 午前9時～午後4時30分(入館は午後4時まで)

入館料 一般300円、高校・大学生200円、小・中学生100円

休館日 月曜日(祝日の場合は翌日)

問 杉村楚人冠記念館☎7182-8578



▲我孫子第一小学校の玄関に飾ってある嘉納治五郎の書

資料整理による杉村楚人冠記念館の臨時休館日のお知らせ

10月7日(月)～10月11日(金)

※休館期間中も杉村楚人冠邸園は通常通りご利用いただけます。

我孫子地区市民まつり

フリーバザール2013

日時 10月5日(土)(雨天の場合は6日(日))午前9時～午後4時

場所 <我孫子駅南口>…けやきプラザ前広場・アビシルベ・駅前通り <我孫子駅北口>…ふれあい広場

内容 フリーバザール、かっぱ音頭、カッパダンスキッズ、我孫子第四小学校(吹奏楽・合唱)、白山中学校(合唱)、布佐中学校(吹奏楽)、我孫子二階堂高校(吹奏楽・ダンスクラブ)、中央学院高校(チアリーディング・書道部)、ジャズ、よさこい、和太鼓、お囃子などイベント盛りだくさん!恒例のビンゴ大会もあります! ※けやきプラザ周辺道路は、交通規制がありますのでご注意ください。

問 我孫子地区市民まつり実行委員会(我孫子市商工会内)☎7182-3131

第14回我孫子アートな散歩市

場所・日時・展示即売内容 <アビクオーレ>…10月4日(金)まで、絵画ほか。10月5日(土)～7日(月)、手づくり工芸品。

<アビスタ前>…10月5日(土)・6日(日)、陶器・木工・音楽イベント ※5日(土)・6日(日)、アビクオーレ・アビスタ前ではワークショップあり(トンボ玉、陶芸ほか)

<千葉銀行ATMコーナー>…10月7日(月)まで、彫刻展示。

問 我孫子手づくり散歩市・太田☎7185-1094

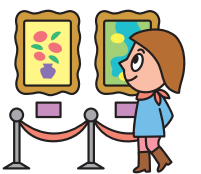

10月27日は文字活字文化の日
市民図書館主催
楽ブックフィルム
コーティング講習会

日時・場所 ①10月23日(水) アビスタ第2学習室 ②10月24日(木) 布佐分館第2会議室 ③10月25日(金) 湖北台分館児童フロア

※いずれも午前10時～11時30分

内容 透明フィルムで本のコーティングを行う

対象・定員 中学生以上、先着①20人②10人③5人

費用 無料

持ち物 30cm定規、自分の本1～2冊

託児 ①のみ。2歳以上就学前までの幼児、先着6人(受付時に予約)

申・圖 電話または各図書館窓口で10月1日(火)午前9時30分から ①アビスタ本

館 ☎ 7184-1110
 ② 布佐分館 ☎ 7189-1131
 ③ 湖北台分館 ☎ 7187-3055

第37回 あびこ福祉バザー

日時 10月19日(土) 午前10時～午後3時(品物が売り切れ次第終了)

※雨天実施

場所 アビイクオーレ3階アビイホール(イトーヨーカドー我孫子南口店)

内容 市の福祉推進を目的としたバザー

主催 第37回あびこ福祉バザー実行委員会

図 我孫子市社会福祉協議会 ☎ 7184-11539

ふくしフェスタ 2013

市内の障害福祉施設が施設のPRを行い、市民との交流を深めます!

日時 10月5日(土) 午前10時～午後2時(雨天の場合10月6日(日)に延期)

場所 手賀沼公園中央通路・芝生広場

内容 市内障害福祉施設の出店(クッキー、マドレーヌ、漬物などの食品、手芸、木工・陶芸作品、野菜の販売、焼きそば・綿あめなどの軽食あり)、障害福祉施設利用者によるダンス・エアロビ発表など。

主催 我孫子市福祉施設連絡会

図 あらき園 ☎ 7185-12459

楽 10月のふれあい工房 ☎7186-5500 青山450番地

●リサイクルフリーマーケット出店者募集…日時10月27日(日)午前10時～午後0時30分(出店無料) 場所ふれあい工房 対象者市内在住、在勤、在学の方(業者の方は不可)。なお、障害者団体の方はその旨を記入してください。募集数28区画(1区画3.3㎡)※応募者多数の場合は抽選、食品の販売は禁止 申込方法往復ハガキに代表者の住所、氏名、電話番号、主な出店品目などを明記して、返信面に住所氏名を記入の上、〒270-1173青山450番地「我孫子市ふれあい工房」まで。10月6日(日)必着

※フリーマーケット開催のため10月26日は午後、27日は終日、工房での作業は出来ません。

リサイクル教室名	開催日時	募集人数	費用	持参する物・備考
布クラブ教室(チャンチャン)2回とも参加できる方	8日・22日(火) 9時30分～15時	5人	1回 300円	ほどいたウールの着物1枚分、ミシン糸、裁縫道具、昼食
布クラブ教室(傘布でレインハット)	9日(水) 9時30分～15時	5人	300円	ミシン糸、裁縫道具、昼食、材料費250円
木工教室(トイレトペーパーホルダー)	9日(水) 10時～12時	5人	300円	なし
紙クラブ教室(牛乳パックでスツール)	10日(木) 10時～15時	3人	300円	キルティング100cm×60cm、強い木綿糸、ミシン糸、布ガムテープ1巻、裁縫道具、昼食
布バッグ作り教室	11日(金) 10時～15時	5人	300円	裂き織り、その他の布も可、ミシン糸、裁縫道具、昼食、材料費600円(裂き織りがある場合は無料)
布クラブ教室(着物からベスト)	16日(水) 9時30分～15時	5人	300円	ほどいて洗ってアイロン掛けした着物 裏表各半身分、ミシン糸、裁縫道具、昼食
布クラブ教室(着物または羽織からジャケット)	17日(木) 9時30分～15時	5人	300円	ほどいて洗ってアイロン掛けした着物または羽織、ミシン糸、裁縫道具、昼食、材料費250円
布ぞうり作り教室 ①午前 ②午後	17日(木) ①10時～12時 ②13時～15時	各5人	300円	巾5～6cmで長さ1～2m程の布を15本くらい、ハサミ
ペイント教室(可愛いクリスマスリース)	18日(金) 10時～15時	5人	300円	トールペイント用平筆、丸筆(ある方)、雑巾、エプロン、昼食、材料費100円
包丁研ぎ教室	19日(土) 10時～12時	5人	300円	包丁は1人2本まで
裂き織り教室	22日(火) 9時30分～11時30分	5人	300円	古布1mくらい、はさみ

※申し込み方法:申し込みは本人に限る(詳細は工房に問い合わせを)月曜日(休館日)を除く毎日【電話のみ開催日前日まで受付】9時～17時(いずれも定員になり次第締め切り。キャンセルの場合は、必ず連絡をしてください)。なお、キャンセル待ちの方は、参加希望教室開催日の前日に電話で問い合わせください。

リサイクルアドバイザー来館日 図ふれあい工房 ☎7186-5500

- 「木エアドバイザー」休館日を除く毎日9時30分～16時30分
- 「ペイントクラブ相談日」第1金曜日10時～15時
- 「紙クラブ相談日」第4木曜日10時～15時
- 「布ぞうり相談日」第3火曜日10時～15時
- 「布クラブ相談日」第1火曜日・第4水曜日・第4木曜日10時～15時
- 「おもちゃの病院」第1～3日曜日13時～16時、第4日曜日15時～16時
- 「裂き織り・布バッグ作り相談日」第1水曜日10時～15時

◎布クラブ、布ぞうり、裂き織り相談日にはミシンを開放。◎他にミシン3台(中古品)、糸とボビンを持参して自由に使用可。(いずれも工房使用料がかかります)

楽 第56回 我孫子市民文化祭

市民文化祭は、10月5日(土)～11月24日(日)まで市内各会場で開催します。「音楽・芸能」「展示」「各種文化」の3部門で、市民の皆さんの日ごろの活動成果が発表されます。 図 教育委員会文化・スポーツ課 ☎7185-1601

■実施計画一覧

団体名	開催日	時間	場所
さつき	10月5日(土)～6日(日)	9:00～16:00	アビスタ
囲碁※1	10月6日(日)	10:00～17:00 (受付9:30～10:00)	あびこ市民プラザ
軽音楽		13:00～17:00	けやきプラザ
将棋※2	10月13日(日)	10:00～18:00	あびこ市民プラザ
俳句		11:00～16:00	けやきプラザ
演劇	10月19日(土)	13:00～15:30	けやきプラザ
短歌		12:30～16:30	我孫子南近隣センター
絵画展	10月19日(土)～23日(水)	10:00～18:00 最終日は15:30まで	あびこ市民プラザ
歌謡曲	10月20日(日)	10:30～17:00	けやきプラザ
手工芸	10月26日(土)～28日(月)	10:00～16:00	あびこ市民プラザ
民謡・舞踊	10月27日(日)	11:00～16:00	けやきプラザ
菊花(我孫子)※3	11月1日(金)～5日(火)	10:00～16:00	けやきプラザ 屋外広場
菊花(湖北)	11月2日(土)～5日(火)	10:00～16:00	湖北地区公民館
北部(展示・芸能)	展示 11月2日(土)～4日(月)	10:00～17:00 最終日は16:00まで	つくし野コミュニティホール他
	芸能 11月17日(日)	12:00～17:30	
詩吟	11月2日(土)	9:30～18:30	けやきプラザ
書道	11月2日(土)～6日(水)	10:00～17:00 最終日は16:00まで	あびこ市民プラザ
華道	一般・子ども 11月2日(土)・3日(日)		
	一般 11月4日(月)～6日(水)		
謡曲	11月3日(日)	9:30～17:00	湖北地区公民館
洋舞	11月3日(日)	15:30～18:30	けやきプラザ
茶道※4	11月3日(日)～4日(月)	10:00～15:00	アビスタ
洋ラン	11月4日(月)	10:00～16:00	
きもの着付け	11月4日(月)	13:30～15:00	けやきプラザ
フラダンス	11月9日(土)	12:00～17:10	
東洋蘭	11月9日(土)～10日(日)	9:00～17:00	アビスタ
三曲	11月10日(日)	13:00～17:00	湖北地区公民館
盆栽・山野草	11月16日(土)～20日(水)	10:00～17:00	あびこ市民プラザ
写真			
日本舞踊	11月17日(日)	12:00～17:30	けやきプラザ
アルゼンチンタンゴ		13:00～17:30	湖北地区公民館
合唱※5	11月23日(日)	13:00～17:00	けやきプラザ
合奏	11月24日(日)	14:30～16:00	

- ※1 囲碁大会出場者募集…当日会場で受付。スイス方式5クラス4回戦。参加費1000円、中学生以下500円(昼食付)。子ども囲碁教室同時開催(参加無料) 図 山口 ☎7185-4176
- ※2 将棋大会出場者募集…当日午前10時会場受付。A・B級リーグ戦。参加費1500円(昼食付) 図 金子 ☎7182-3394
- ※3 我孫子菊花展…当日の出品も可 図 上野 ☎7183-2104
- ※4 茶会…2席で1000円
- ※5 合唱祭…入場料300円

その時、どうする!! ～「自宅介護の時代」へ備える～ **第28回 高齢社会への対応を探る**

日時 10月5日(土)午後1時～4時(12時30分開場)

場所 けやきプラザ(我孫子駅南口)2階ふれあいホール

内容 (第1部)我孫子の現状と市民のつぶやき…◎我孫子の高齢化、医療・介護体制の現状と課題(我孫子市健康福祉部) ◎市民のつぶやき「やっぱり心配だなあ～」 ◎高齢者の暮らしを助ける市民の活動

(第2部)自宅介護でも安心できるまちにするには…◎講演「時代が求める在宅医療」…苛原実さん(在宅ケアを支える診療所・市民全国ネットワーク会長、松戸・いらはら診療所理事長) ◎対談「我孫子での在宅医療を推進するために」…苛原実さん、星野哲夫さん(我孫子市医師会地域医療担当理事)

費用 無料 ※手話通訳・要約筆記あり

定員 550人(申し込み不要・先着順)

特別展示 我孫子の「要介護」支援(10月1日(火)午後1時～6日(日)午後3時) けやきプラザ第1ギャラリー

主催 我孫子市 企画運営 高齢社会への対応を探る会

図 高齢社会への対応を探る会・多田 ☎090-2414-8961 加藤 ☎7105-5292

平成25年度 結核・肺がん検診(胸部レントゲン検査)を10月20日から開始

結核は過去の病気でなく、平成23年度は、全国では2万2681人、うち千葉県では1028人が結核を発症しており、70歳以上の高齢者が占める割合が全体の約半分になっていま...

対象・費用 ○65歳以上：30分、午後1時～3時
時間 午前9時30分～11時
対象・費用 ○65歳以上：30分、午後1時～3時

Table with 3 columns: 受診日, 会場, 台数. Lists various locations and dates for the tuberculosis and lung cancer screening.

無料 ○40歳～64歳：自己負担200円 ※年齢は平成25年4月1日～平成26年3月31日の間に到達する年齢です。 ※いづれも、市内に住民登録をしている方...

がん検診無料クーポン券 対象者で未受診の方へお知らせ

市では、がん検診の受診を促進し、早期発見・早期治療につなげるため、対象者に「がん検診無料クーポン券」を5月に送付しました。対象者は、大腸がん検診が40・45・50・55・60歳の方、子宮がん検診が20・25・30・35・40歳の女性、乳がん検診が40・45・50・55・60歳の女性です(年齢は平成25年4月1日時点)。

家族介護教室「転倒しない住宅環境づくり」住まいるの中の整理・片付け
日時 10月16日(水)午後1時30分～3時
場所 けやきプラザ9階ホール

高齢者インフルエンザ 予防接種の助成を行います

10月1日(火)から

～接種に当たっては効果とリスクを考慮してお受けください～

対象 接種日現在、我孫子市に住民登録をしている方で、次の①または②に該当する方

①昭和23年12月31日までに生まれた満65歳以上の方 ※昭和23年10月1日～12月31日までに生まれた方は、誕生日を迎えてからの接種となります。

②60歳以上65歳未満の方で、心臓、腎臓もしくは呼吸器の障害により日常生活が極度に制限される方、またはヒト免疫不全ウイルスによる重度の免疫の機能障害を有する方で、インフルエンザ予防接種を希望する方

※意思確認ができない方への接種については、全額自己負担になります。 ※我孫子市に住民登録がなく居住し、上記に該当する方はご相談ください。

接種の期間と回数 平成26年1月15日(火)までに1回

自己負担額 1100円

※生活保護および支援給付受給世帯の方は自己負担が免除になります。

接種場所 ◎市内の委託医療機関、県内の実施協力医療機関 ◎県外契約医療機関 (JAとりで総合医療センター、宗仁会病院)

※詳しくは、市ホームページを参照、またはお問い合わせください。他の県外医療機関を希望する方はご連絡ください。

接種方法 委託医療機関へ連絡の上、接種を受けてください。

持参するもの ◎保険証など(住所・生年月日が確認できるもの)、予診票(市内の委託医療機関、県外契約医療機関に用意。県内の実施協力医療機関で接種を受ける場合は、予診票をお渡ししますので、事前にご連絡ください。)、自己負担免除者は「休日・夜間等医療受給証」または「本人確認証」

☎ 健康づくり支援課 ☎7185-1126

第8回千葉県福祉機器展

年齢を重ねて、一歩を重ねて その人らしさのために道具ができること

日時 10月18日(金)午前10時～午後5時、20日(日)午前10時～午後4時

場所 けやきプラザ(入場無料)

内容 ①福祉機器の展示と紹介(靴・杖・車いす・福祉車両・介護用ベッド・住環境機器、介護予防機器、健康機器など) ②骨密度測定・当事者疑似体験・介護の相談窓口 ③出展者ミニセミナー...

主催 千葉県・第8回千葉県福祉機器展実行委員会

☎ 千葉県福祉ふれあいプラザ介護実習センター ☎7165-2886

10月 各種健診と健康教室

◎乳幼児の各種健診・相談・教室 ◎は予約制です。

☎ 健康づくり支援課(保健センター) ☎7185-1126

Table with 3 columns: 項目, 日程, 対象・内容など. Lists various health checkups and classes for October.

◎心の健康に関する教室

場所 保健センター

☎ 障害福祉支援課・内線421

Table with 2 columns: 教室名, 日時. Lists classes like Alcohol and Heart Health.

◎健康づくりうんどう教室

時間 午前10時～11時

☎ 健康づくり支援課(保健センター) ☎7185-1126

Table with 2 columns: 開催日, 場所. Lists outdoor classes on various dates.

夏型過敏性肺炎



トリコスポロンという、エアコンや台所、浴室等に繁殖している菌を吸い込むことにより起こる肺炎です。エアコンが原因となる例が多いために、5月～10月の間に症状が出る事が多いです。

その症状は夏の間だけ出ることが多く、咳や痰、発熱から始まります。急性型と慢性型があり、慢性型の場合は繰り返し肺にアレルギー反応が現れることで、数か月か、数年のうちに呼吸不全を起こすことがあります。

トリコスポロンは酵母カビの1種であり、診断としては血液中の抗トリコスポロン・アサヒ抗体をELISA法という検査で測定し判定します。この検査は平成25年6月1日より保険適用となりました。

治療法として抗真菌剤の投与が必要な場合がありますが、予防としてはアレルギーを取り除くことが大切です。こまめに換気し、エアコンや台所、浴室などの水回りを清掃することが良いと思われます。

我孫子東邦病院 藤尾 幸司 ☎ 健康づくり支援課 ☎7185-1126

●休日・夜間に病気になったら：○消防署(☎7184-0119)に電話をしてください。休日・夜間救急病院、小児救急病院をご案内します。案内された病院に行く場合は、症状やけがの状態を病院に直接電話してから受診してください。緊急の場合は迷わず☎119へ電話をしてください。休日や深夜などの診察料は、割高になります。休日は日曜、祝日、年末年始

すこやかちゃん



ちからいし はるき
石石 悠希ちゃん
(栄・1歳5か月)

いつもニコリ笑顔のはるき君◎敦史お兄ちゃんと一緒にいつも元気でいてね!



なからら しょかちゃん
中村 しゃかちゃん
(日秀・1歳4か月)

初夏生まれのしゃかちゃん。ニコニコ笑顔で元気に育ってね◎しゃかは私達のアイドルだよ♡♡♡

平成25年度 第3回手賀の丘ふれあい宿泊通学

参加者募集

放課後にほかの学校の友だちと、手賀の丘少年自然の家で野外炊飯や宿泊まりしてみませんか?

日程 10月30日(水)の放課後～11月1日(金)の登校まで(期間中、塾や部活動は行えません)

※学校と手賀の丘少年自然の家間はバス等で送迎

内容 野外炊飯・ナイトウオークなど

対象 並木小、我孫子第四小、高野山小、湖北台東小の4年生～6年生、合計44人
※応募多数の場合は抽選(初めての参加者優先)

参加費 3000円(食事代、保険料、シーツ代など)

参加者事前研修会

日時 10月27日(日)午前9時30分～11時30分(予定)

場所 消防本部2階大会議室 ※参加者と保護者は、必ず参加。参加者事前研修会に参加できない方は、宿泊通学に参加できません。

申 ハガキ、Eメール。学校名、学年、組、郵便番号、住所、氏名、性別、電話番号、保護者の氏名を明記し、10月8日(火)必着で〒270-1192(住所省略可) 子ども支援課「宿泊通学」係、☎seishou-smile@city.abiko.chiba.jp

問 子ども支援課・内線844



地域の子育てをサポート

ファミリーサポートセンター

10月1日から病児・病後児の援助活動がスタート!

10月1日から、家庭で十分に療養できる程度の症状ですが、体調不良で保育施設などを休む必要がある子どもの、預かりや送迎を開始します。事前に入会と病児・病後児の利用登録が必要です。事前打ち合わせを行い、通常の援助活動を数回経験したあと、病児・病後児の援助活動を開始できます。活動前日または当日に医療機関で受診を済ませたお子さんを医療アドバイザー(小児科医)や看護師のアドバイスを必要に応じて受けながら、安全にお預かりします。お気軽にお問い合わせください。

対象

利用会員 市内在住、在勤、在学または近隣市に在住の方で、生後6か月(病児・病後児は1歳)～18歳のお子さんがいる方(満18歳になる年度の3月31日まで会員でいられます)

提供会員 子どもの好きな方、援助活動に理解と熱意のある方 ※資格・経験不問。活動開始前に講習会を受講。

	子どもの対象年齢	活動時間 ※下記のうち援助が必要(可能)な時間	利用料金・報酬(子ども1人あたり・1時間につき) ※交通費等は実費	活動場所(原則)
通常の援助	生後6か月～18歳	午前6時～午後10時	月～金曜日 700円 土・日曜日、祝日 900円	提供会員宅
病児・病後児の援助	生後1歳～18歳	午前7時～午後8時(平日のみ)	月～金曜日 1000円	利用会員宅

みんな集まれ!「親子交流サロン」

日時 10月27日(日)午前9時30分～(予約不要) **場所** アビスタ・ミニホール
内容 おもちゃ図書館とタイアップで開催。おもちゃを使った遊びを楽しんだり、情報交換をしたりしましょう。

問 ファミリーサポートセンター ☎7186-4161

開設時間 月～土曜日 午前10時～午後5時(電話受付午前9時～午後5時)

場所 アビクオーレ2階(イトーヨーカドー我孫子南口店)

図書館のおはなし会 問 アビスタ本館 ☎7184-1110

バーバタイム 絵本の読み聞かせと語り

対象 4歳～9歳くらいまで

時間までにお集まりください

◎アビスタ本館…毎月2回…第2、第3土曜日、午後2時～2時30分まで

◎布佐分館…毎月2回…第1、第4土曜日、午前11時～11時30分まで

※12月の開催日を一部変更しています。

開催日	10月	11月	12月
アビスタ本館	12日(土)、19日(土)	9日(土)、16日(土)	14日(土)、21日(土)
布佐分館	5日(土)、26日(土)	2日(土)、23日(土)	7日(土)、21日(土)

ミッフィータイム 絵本の読み聞かせとわらべうた・手遊び

対象 0歳～3歳までとその保護者

◎アビスタ本館…毎月2回…第2、第4木曜日、午前10時40分～11時まで

開催日	10月	11月	12月
アビスタ本館	10日(木)、24日(木)	14日(木)、28日(木)	12日(木)、26日(木)

そよかぜおはなしタイム 絵本の読み聞かせ

◎移動図書館久家ステーション(久家あけほの公園)

開催日はその月の1回目の巡回日になります。

午後2時～2時35分まで

◎移動図書館青山台ステーション(柴崎台北公園)

開催日はその月の2回目の巡回日になります。午後3時～4時まで。◎寒さの厳しい12月のそよかぜおはなしタイムはお休みです。※雨天・荒天の場合は中止します。

開催日	10月	11月
久家ST	4日(金)	8日(金)
青山台ST	16日(水)	20日(水)

第3回手賀の丘フレッシュ! キャンプ参加者募集

何らかの理由で学校に行くことが難しくなっているお子さんを対象に、デイキャンプを開催します。爽やかな自然の中で、楽しい1日を過ごしてみませんか。

◎キャンプ概要説明会(申込不要)

日時 10月12日(土)午後1時30分～2時45分(受付1時10分～)

場所 市役所分館2階小会議室

対象 参加に関心のある下記対象の児童・生徒および保護者(参加費無料)

◎デイキャンプ(要申込)

日時 11月23日(祝)午前9時30分～午後3時30分(雨天実施)

場所 県立手賀の丘少年自然の家 **参加費** 1人500円

対象・定員 登校することが難しい小学4年生～中学3年生まで、市内在住もしくは市内小・中学校に在籍している児童・生徒、10人程度(応募者多数の場合は抽選)

申込方法 郵送の専用の申込書(市ホームページに用意)に記入の上、11月1日(金)必着で、〒270-1192子ども支援課(住所省略可)

主催 我孫子市、我孫子市教育委員会、県立手賀の丘少年自然の家

問 子ども支援課・内線844、教育研究所 ☎7187-4600

10月の子育て応援情報

出前保育

〈対象〉
乳幼児と保護者

公立保育園子育て支援クラブ げやキッズ

問・問 保育課 ☎7185-1111 内線 322
(土・日曜、祝日を除く8時30分～17時)

★ホール活動 「運動会ごっこ」

日時 10月23日(水)10時30分～11時30分 **場所** アビスタ **定員** 先着50組・要予約

★広場活動(予約不要)

7日(月) にここ広場 アビクオーレ2階 **10日(木)** すくすく広場 天王台駅南口

親子ふれあい遊びなど

時間 10時30分～11時 **15日(火)** わくわく広場 湖北台保育園隣 **18日(金)** すこやか広場 布佐南小学校内

すまいるキッズ(予約不要)

問 にここ広場 ☎7185-8882(火曜日を除く10時～17時)

日時 10月16日(水)10時30分～11時45分 **場所** 我孫子市民体育館 武道場

るんるんパーク(予約不要)

問 にここ広場 **時間** 10時30分～11時30分※雨天中止

4日(金) 手賀沼公園

9日(水) 布佐南公園

17日(木) 柴崎台中央公園

21日(月) 中峠二本榎公園

パパを楽しまう!

enjoy PAPA(出生～就学前)
応援プロジェクト

〈対象〉
市内在住の乳幼児とパパ

体操、ふれあい遊びなどを楽しみます

会場・行事名	日時	内容など	定員	問・問
にここ広場 ～パパとあそぼう～	27日(日) 10:30～11:45	「音あそびを楽しもう!」 身近な物で楽器遊び	なし 要予約	7185- 8882
すくすく広場 ～すくすくパパタイム～	5日・19日・26日(土) 11:00～11:20	パパと子 お楽しみタイム!!	なし 予約不要	7185- 1936
わくわく広場 ～わくわくパパ～	26日(土) 14:00～15:30	「わくわく祭り」に家族みんなで 参加しよう(受付14:00～14:15)	なし 要予約	7185- 2196

すこやか広場 ふたごちゃん・みつごちゃんの会(予約不要)

日時 10月21日(月)10時30分～11時30分 **場所** すこやか広場 **対象** 市内在住、ふたご以上のお子さんとその保護者 **参加費** 無料 **協力** 我孫子市民生委員児童委員協議会、児童部会 **問** すこやか広場 ☎7185-2247(日曜日を除く9時～16時)

※子育て情報は、メール配信をしています。詳しくは保育課子育て情報担当 ☎7185-1915へ。

◆相馬霊場八十八ヶ所

「我孫子の柴燈護摩と根戸の史跡を訪ねて」

日10月27日(日)8時30分集合、15時ごろ解散 ※荒天の場合11月3日(祝)(延期の場合、柴燈護摩体験はありません) 集合JR北柏駅北口 内松ヶ崎城址～呼塚の常夜灯～北柏ふるさと公園～金塚古墳～武者小路実篤邸跡～我孫子駅周辺の石碑～興陽寺～大光寺～手賀沼公園(昼食)～旧村川別荘～子ノ神大黒天(柴燈護摩体験) 費500円(当日徴収) 持昼食 固熊倉 ☎0297-73-3906

講演・講座・教室

◆創業支援セミナー

～最初の一步を踏み出そう～

日・所①千葉会場(京葉銀行文化プラザ)10月5日②柏会場(柏商工会議所)10月19日いずれも(土)13時～16時30分 内創業の楽しさと進め方、お客様を呼ぶためのマーケティング戦略、保証協会の利用について 対・定創業予定者・創業1年未満の方先着各50人 費無料 固・固千葉県信用保証協会 ☎043-311-5001(9時～17時)☎043-221-8422

◆あびこキッズ大学

「ごとうけいのペーパークラフト・どうぶつクラフト教室」

日10月19日(土)①11時～12時②13時～14時③15時～16時 所あびこショッピングプラザ1階 内ペーパークラフト作家「ごとうけい」の指導で可愛い動物たちの立体模型をつくる 対・定2～12歳児の子ども、各25人(申込多数時抽選) 費無料 固10月8日(火)までにファクス、Eメール。☎7185-3700 ☎app2@abiko-sp.com(空メールを送ると応募フォームが送信されます) 固あびこカルチャーカレッジ事務局・

☎7188-8279

▼白門我孫子会・講演会 10月12日(土)15時開始。我孫子北近せ並木本館。「医療現場の内幕」(良い病院・賢い患者)。先着50人。無料。固白門我孫子会・矢吹 ☎090-3420-2469、安達 ☎090-4728-2882

▼声とからだの講座トライアル 10月12日(土)19時～20時30分、15日(火)13時30分～15時。我孫子北近せ並木本館。1000円。要予約。固ぷりすむ・西廣 ☎090-2326-4510

▼占いクラブ 10月13日(日)9時～12時。アビスタ第3学習室。講師…松木、上田。20人。無料。固松木 ☎090-5311-9662

▼子どものための英語劇ショー 10月13日(日)10時30分開演。我孫子南近せホール。英語劇の「ワイルドバンチ」を招きました。ハロウィン仮装歓迎。1000円。固英語絵本の会MerryCATs・柳澤 ☎090-2723-5661

▼居合体験教室 10月13日(日)18時～19時。我孫子一小体育館。居合の基

田村 ☎090-2310-8020

◆講演会「高次脳機能障害～毎日の生活を考える～」

日10月20日(日)14時～16時30分(13時30分開場) 所アミュゼ柏 定先着200人(申込不要) 費無料 固東葛菜の花・綿貫 ☎7174-3998

◆こもれびまちづくり協議会 そば打ち教室

日11月3日(祝)、10日(日)、24日(日)9時30分～13時30分(全3回) 対・定全日程参加できる方、10人(応募者多数時抽選) 費1回1500円 持頭巾、エプロン、タオル、持ち帰り容器(クッキー缶のようなもの) 所・固・固往復八ガキに教室名、住所、氏名、電話番号を明記し、10月15日(火)までに〒270-1144東我孫子1の41の33近隣センターこもれび ☎7165-2011(10時～17時)

◆我孫子南まちづくり協議会IT講座 「ワードで年賀状・住所録作成」

日10月16日(水)13時20分～16時30分 定先着16人(パソコン貸出・300円) 費700円(テキスト代含む) 所・固・固我孫子南近隣センター第1会議室(けやきプラザ8階) ☎7181-1011

◆こもれびまち協・天王台地区社協共催 第5回「高齢者の在宅生活」講座

日10月20日(日)13時30分～16時15分 内講座「楽々介護を学ぶPart2」家庭でできる簡単介護、健康体操とヘルスリズムス 講師…山口江美さん(NPO 鼓響理事長) 定先着50人 費無料 所・固・固10月18日(金)までに、電話・ファクス・窓口で住所・氏名・電話番号を明示。近隣センターこもれび ☎7165-2011(10時～17時)☎7165-2201

◆普通救命講習 I

日10月19日(土)9時～12時 所消防本部2階大会議室 内成人に対する心肺蘇生法、AED(自動対外式除細動器)

本と試し斬り(模擬刀)を体験しませんか? 無料。固貝塚 ☎080-1207-0096

▼笛吹たちのコンサート 10月14日(祝)14時。けやきプラザふれあいホール。「椿姫」抜粋ほかを魅惑のフルートアンサンブルで。1500円(高校生以下1000円、前売1200円)。固高間 ☎7184-5417

▼下水処理場の仕組みについて学びませんか? 10月20日(日)10時～15時。我孫子市産業まつり会場。来場者に下敷き配布。出展企業…水King・メタス・特産JV。固終末処理場 ☎7189-6820

▼まほろば社交ダンス「初心者の方」無料体験 10月22日(火)、11月12日(火)13時30分～15時30分。けやきプラザ7階実習室。1回に限り無料。固まほろば ☎7181-9701

▼第13回 一彩会展 10月22日(火)～27日(日)10時～17時(初日13時～、最終日16時まで)。さわやか県民プラザ2階回廊ギャラリー。水彩、油彩絵画

の使い方など(終了後に適正と認められた方には、修了証を交付) 対・定市内在住・在勤・在学の方、先着30人 費無料 固・固窓口、電話で消防本部警防課 ☎7181-7701(平日9時～17時)

◆平成25年度 犬の飼い方教室

日10月19日(土)9時～12時 ※雨天実施 所東葛飾合同庁舎(松戸市小根本7)正面駐車場 内犬の飼い方講習としての実技 対我孫子市・松戸市・流山市に在住の方(家族での参加も可)先着20組 同伴条件①受講時に1歳未満で畜犬登録済または予定である②健康で、混合ワクチン2回以上と狂犬病予防注射を接種している③ノミ、ダニ等の予防をしている犬、1頭まで 費800円(テキスト代、保険料含む) 固・固電話、窓口。松戸健康福祉センター生活衛生課 ☎047-361-2139

◆ナレーションにチャレンジ!

～話し言葉の感性を磨きませんか?～ 日11月6日(水)・13日(水)・20日(水)13時～15時 所湖北地区公民館 内美しい日本語・音声言語の魅力について学ぶ。話し言葉に興味がある方、一緒にチャレンジしませんか? 講師…横山淑子さん(ナレーター・NHK新潟放送劇団出身) 定20人 費1000円(全3回分・テキスト代) 持筆記用具 固・固電話または窓口。湖北地区公民館(中里81の3) ☎7188-4433

募集

◆我孫子市和太鼓まつり出店者

日11月17日(日)10時～15時 ※雨天中止 所湖北台中央公園 費1区画2000円(間口3m×奥行き2m) ※テントなし 対・定市内事業者、先着30区画 ※一般の方(飲食許可業者以外)の飲食品の取り扱い不可 固・固八ガキ。店名、品目、代表者名、電話番号を明記し、

展。無料。固一彩会・鈴木 ☎7184-7344

▼中央学院大学あびこ祭フリーマーケット 11月2日(土)・3日(日)10時～16時。中央学院大学体育館。入場無料 ◎出店者募集 2000円(学生1500円) 固NPO法人フリーマーケット推進ネットワーク ☎048-268-8711

やってみよう

会員・仲間募集

▼キッズ&シニア英会話 10月7日(月)12時～。南新木ラプリメーラ。お子様とご父兄、ご祖父母と一緒に楽しく英語を学ぶ。10人。無料。固ラプリメーラ ☎7188-0840

▼楽しい社交ダンス♪ 会員募集 毎週(月)19時から約2時間。他に(日)午前・(火)午後もあり。3000円(入会金別)。※10月7日アビスタ。21日・28日布佐南近せ。固サークル24・渡辺 ☎7184-4897

▼ドイツ語学習のための、ルター訳聖

10月20日(日)必着で、〒270-1132湖北台3の2の8同実行委員会・林文昭 ☎7187-0333

◆第3回 グリスボ祭り フリーマーケット出店者

日11月9日(土) 固往復八ガキ(電話での申し込み、予約は不可)。10月21日(月)必着(応募多数時抽選) ※詳しい内容や申込方法などは、センター受付またはホームページ(☎http://www.toride-green-spocen.com/)へ 所・固取手グリーンスポーツセンター ☎0297-78-9090

◆あびこ少年少女合唱団新団員

練習日 月3回(土)14時～16時 所中央学院大学ほか 内市内秋のイベントに多数出演。対市内の小学校1年生以上 費月1000円(入会費なし) 固寺内 ☎7188-7303

お知らせ

◆行政書士会 街頭無料相談会

日・所①10月5日(土)・6日(日)JR松戸駅西口広場②10月12日(土)JR柏駅東口スカイプラザピロティ(いずれも10時～16時、荒天中止) 内相続、遺言、成年後見その他官公署への許認可手続きなどの相談。申込不要、直接会場へ。固千葉県行政書士会東葛支部監察部 ☎7162-6615

◆猫犬譲渡会

日・所10月6日(日)・20日(日)、11月3日(祝)、17日(日)市役所駐車場(雨天実施)いずれも11時～14時 ※持ち込みは要事前連絡。引き取りは行っていません 固ねこわんこ ☎080-8723-9550

◆菜の花家族(里親)募集

柏児童相談所では、さまざまな事情から家庭で暮らすことができない子どもたちに、愛情をもって育ててくださる方を募集しています 固千葉県柏児童相談所 ☎7131-7175

書(原書)講読会 毎週(水)10時～12時。アビスタ。無料(ただし会場費は負担)。数名。固山本 ☎7132-6072

▼フラダンスサークル 毎月第2・4(水)15時～18時。アビスタ。ハワイアン調べにのせて楽しくフラダンスをご一緒に。初心者大歓迎! 月2300円(諸経費込)。固堀越 ☎7182-2205

▼みんなで学ぶ楽しい囲碁教室 毎週(木)13時～16時30分。湖北駅南口徒歩1分。初めての方、もっと強くなりた方。人生を豊かに。男女年齢不問。月2500円。級別免状授与あり。固岡田 ☎090-1405-2870

▼シェイクスピアをかじろう会 毎月第1(金)10時～12時。アビスタ。無料(ただし、会場費は負担)。数名。固山本 ☎7132-6072

▼ハーモニカサークルド・レ・ミ! 毎週(金)15時～18時。アビスタ学習室。初心者歓迎。ハーモニカで楽しく明るく健康に。講師…池谷幸男。1～2発表あり。入1000円、月1000円。入会随時。固岸 ☎7184-3458

情報ひろば

「情報ひろば」の掲載記事は、市や官公庁主催・共催・市の後援、補助団体の記事です。●…あびこ楽校事業です。各項目は、次のように省略しています。日…日時、所…場所、内…内容、対…対象、定…定員、費…費用、持…持参、●…申し込み(記載のないものは申し込み不要)、●…問い合わせ

イベント

◆第18回 生涯学習フェスタ2013

日10月6日(日)10時～15時 所モロロジ研究所(柏市光ヶ丘2の1の1) 内「家族のきずな・地域のつながり」をテーマにした各種イベント 費無料(有料の体験コーナーあり) ●同研究所生涯学習フェスタ事務局 ☎7173-3212

◆青年海外協力隊 / シニア海外ボランティア「体験談&説明会」

日・所 ①10月8日(火)19時～船橋フェイスタビル ②10月19日(土)14時～幕張メッセ国際会議場 費無料(入退場自由) 事前申込不要 ●JICAボランティア募集選考窓口 ☎03-5226-9813 ●http://www.jica.go.jp/volunteer/

◆連盟杯ソフトボール大会

日10月20日(日)(予備日27日(日))8時30分～ 所市民体育館河川敷球場 種目男子の部…12チーム、女子の部…4チーム 費1チーム5000円 ※10月12日(土)18時～市民体育館で代表者会議を開催 ●●電話またはハガキに「連盟杯ソフトボール大会」、チーム名、種目、代表者の住所、氏名を明記し、10月10日(日)必着〒270-1121 中峠3066の24 古内新一 ☎7187-0750

◆根戸地区まちづくり協議会 第23回 文化祭

日10月12日(土)～14日(祝)9時30分～16時(12日のみ17時まで) 内バザー(12日10時～)、展示(12・13日華道・書道・押し花ほか)、発表(14日フラダンス・日本舞踊・太極拳ほか)、カレー販売(14日200円) ※バザー・カレー販売はなくなり次第終了 所・●根戸近隣センター ☎7183-5363 ※車でのお来場はご遠慮ください

◆天王台北地区まちづくり協議会 近隣アート展

日10月12日(土)13時～17時、13日(日)10時～16時 内絵画、手芸などの展示、喫茶コーナー、体験コーナーあり、フリーマーケット(13日10時～14時) 所・●天王台北近隣センター ☎7182-9988

◆アフィネス・マジシャンズ・クラブ 第2回 発表会

日10月14日(祝)13時30分開演(13時開場) 所あびこ市民プラザ・ホール 内マジックの発表会 費無料(全席自由) ●田実 ☎7185-3739

◆第2回 あびこ市民グラウンドゴルフ大会

日11月12日(火) ※雨天の場合は19日(火)9時～12時30分 所五本松運動広場 内グラウンドゴルフ24ホールの個人戦 対市内在住・在勤・在クラブ 定先着120人 費800円(当日徴収) ●●往復ハガキに氏名、住所、電話番号、年齢を明記し、10月15日(火)必着で、〒270-1173 青山847の5 あびこ三小健康クラブ・越前良男 ☎7184-7635

◆第26回 我孫子市ペタンク大会

日11月3日(祝)8時30分集合(小雨実施) 所川村学園女子大学グラウンド 内3人1チームのリーグ戦(初心者歓迎) 対市内在住、在勤、在クラブの方 費1人300円(保険代など。当日徴収) ●●ハガキに大会名、チーム名、参加

者全員の住所・氏名、ボールの有無、代表者の電話番号を明記し10月15日(火)必着で〒270-1165 並木6の9の5 児玉嘉昭 ☎7184-8947

◆卓球市民大会

日11月3日(祝)9時受付 所市民体育館 種目中学生の部…男女別・シングルス・ダブルス、男子の部…高校生・45歳未満・60歳未満・60歳以上のシングルス・ダブルス、女子の部…シングルス(年齢制限なし、団体戦にも出場可)、団体戦(4人の3複、合計年齢が250歳未満、250歳以上の部)、ラージボールの部…団体戦(3人の3複、チーム編成は男子1人・女子2人、または女子3人も可) 対市内在住、在勤、在学の方(連盟会員の資格のみでは不可) 費シングルス300円(中学生200円)、ダブルス600円(中学生400円)、女子団体1200円、ラージ団体900円 ●●ハガキ。大会名、種目、団体名、住所、氏名、生年月日、電話番号を明記し、10月18日(金)必着で〒270-1164 つくし野3の5の103 吉田常子 ☎7182-6974

◆布佐南地区まちづくり協議会 第28回 布佐文化祭

日10月19日(土)・20日(日)・27日(日)10時～16時(初日のみ19時まで) 内◎19日(土)10時30分～餅つき大会◎19日(土)・20日(日)絵画や書道などの作品展示◎27日(日)コーラス・郷土芸能・器楽演奏などの発表◎フリーマーケット(19日(土)・20日(日)) 所・●布佐南近隣センター ☎7189-3740

◆陸上競技市民大会

日・所10月26日(土)受付8時30分～白井運動公園陸上競技場(雨天時6時以降に問い合わせ、荒天中止) 種目①一般・高校男子…100m・5000m・砲丸投げ・走り幅跳び②一般・高校女子…100m・3000m・砲丸投げ・走り幅跳び③中学男子…1年100m・1500m、

共通100m・200m・800m・1500m・3000m・4×100mR・砲丸投げ・走り幅跳び④中学女子…1年100m・共通100m・800m・1500m・4×100mR・砲丸投げ・走り幅跳び⑤小学男子・女子…4年100m・5年100m・6年100m、4年生以上共通1000m・4×100mR 走り幅跳び 費1人1種目500円(市内在住の小・中学生は300円) ●●ハガキに種目・最近の記録・住所・氏名・年齢・電話番号・所属を明記し、10月19日(土)必着で、〒270-1143 天王台1の13の2 村田寛 ☎7185-2226

◆第5回 柏の葉公園ウォーキング フェスティバル

日10月20日(日)8時～16時30分(荒天中止) 所県立柏の葉公園総合競技場 コースA江戸川・利根運河30km、B江戸川・利根運河20km、C利根運河10km、D柏の葉公園・こんぶくろ池5km、E柏の葉公園4km(D・Eはファミリーウォーク) 費大人500円(事前申込300円)、中・高生100円、小学生以下無料 ※小学生以下は原則保護者同伴 ●●●電話 ☎7132-3626

◆「歌声とアロマ」～地域の世代間交流～

日10月23日(水)10時～12時 所けやきプラザ7階研修室 内童謡・唱歌から演歌まで幅広い世代で一緒に歌いましょう。アロマ・ハンド・トリートメントあり 定先着40人(要申込) 費800円 ●●●電話、ファクス、Eメール。NPO法人ホスピスケアを広める会 ☎☎7163-0634 ☎hoscare@jcom.home.ne.jp

◆こもれびまちづくり協議会 こもれび秋のフェスタ

日10月26日(土)9時30分～19時、27日(日)9時30分～16時 内作品展(両日)、26日(土)お抹茶を楽しむ会(有料)、27日(日)ミニコンサート 所・●●近隣センターこもれび ☎7165-2011

7日(月)14時～16時。我孫子南近セ。できるかな? 自慢料理で食を愉しみ、輝く場! ひとりまたはチームでアマ・プロ問わず。500円。●●佐々木 ☎080-5203-8380 ☎bo-no@live.jp

▼あびこ楽しく歌う講座 10月7日(月)・21日(月)18時～19時30分。アビスタほか。息と発声からイタリアや日本の歌を歌いましょう。体験無料。初心者歓迎。●高木 ☎080-5683-1080

▼エンジョイ楽々ジャズダンス 10・11月の(月)各3回。15時30分～17時。アビスタ。ストレッチやリンパ体操、ステップの練習など。初回無料。1回1000円。●NPO法人わごころ・鴨田 ☎☎7186-5665

▼中高年の方の腰痛講座 10月8日(火)13時30分～14時30分。けやきプラザ介護実習室。腰痛に悩まれている方必見、腰痛体操及び対策。肩こり・腰痛から守る会による講座。先着30人。1000円。●高橋 ☎7169-4274

▼平成会 第219回 10月定例会公開講演会 10月9日(水)15時30分～アビス

タ。「ゲームのように楽しめる漢字」漢字の楽しみは無限大、豊かな日本語を話そう! 講師…小西徹(平成会会員)。先着24人。●中村 ☎7187-2934

▼ヨガ無料体験 10月10日(日)・20日(日)13時～14時30分。我孫子北近セ並木本館。インナーマッスルをきたえて! 目の疲れや脳トレ。●小川 ☎070-6488-2539

▼バンガロー IN 筑波 10月12日(土)～13日(日)(12日15時現地集合)。ひとり親の親子集まれ! 大人3500円、子ども2000円。●すずらん会・古野 ☎090-1049-6932

▼手賀沼ウォーキング教室 10月12日(土)9時30分～13時15分アビスタ横東屋受付。5km。300円(資料、保険代)。11月16日(土)9時～手賀沼ふれあいウォーク会場内。10km。●CWA・須藤 ☎7184-6204

▼第11回 琴友会大正琴発表会 10月12日(土)13時開演。湖北地区公民館ホール。童謡・演歌・民謡・合奏曲など。指導…曾我干揚。入場無料。●都築

市民伝言板

市民伝言板は、次の通り省略しています

近セ=近隣センター・市セ=市民センター・布佐ステ=布佐ステーションホール・入=入会金・月=月会費・年=年会費・●=申し込み・●=問い合わせ

◆詳しい内容の確認は、当事者間で行うようお願いします。

たのしもう

講演・催し

▼健康体操自強術無料体験 10月3日(木)13時～14時30分アビスタミニホール。10日(日)9時～10時30分けやきプラザふれあいホール。●(公社)自強術普及会千葉支部・菊川 ☎7169-3698

▼人生100年時代のまちづくりと健康づくり講座 10月3日(木)13時30分～16時30分。けやきプラザ7階研修室。講師…東京大学高齢社会研究機構。先着60人。無料。●ACOB A ☎7181-9701

▼あびこガイドクラブ10月研修 10月12日(土)9時我孫子駅4・5番線待合室集合(小雨実施)。中山道・板橋宿と巣鴨地蔵を訪ねる。先着15人。500円(会員無料)。●●10月5日(土)までに山本 ☎7185-2985

▼ハーブレッスン 10月7日(月)10時30分～。アビスタ。ハーバルクリエーター瀧口律子さんにハーブの使い方を学ぶ。ハーブティーの試飲と苗の土産付。3000円。●10月3日(木)までにNPOテラス21 ☎7160-3323

▼ワンデーシェフにチャレンジ! 10月



湖北台東小学校6年の相澤ありさんが女子ソフトボール投げで全国大会優勝！！

8月23日・24日に開催された第29回全国小学生陸上競技交流大会の女子ソフトボール投げで優勝した、相澤ありさんが市役所を訪問してくれました。星野市長からの「優勝おめでとう！」の声に、「ありがとうございます！2投目を終えたとき2位でしたが、絶対逆転する！と心に決めて3投目を投げました」と元気よく答えてくれました。



ぶらり あびこ散策 ②⑥

みなさん、こんにちは。今回は、我孫子市役所から坂を下り、手賀沼遊歩道を通り、鳥の博物館へ向かってみましょう。手賀大橋のたもとを左折し手賀沼遊歩道へ入ると、右手に手賀沼水面が広がります。手賀沼の水面、ヨシ原、水田、斜面林と連なる景観は、我孫子市民にとっての原風景であり、人気の散策コースとなっています。

左手に見えていた親水広場を過ぎると、その奥に鳥の博物館が見えてきます。同館は、故山階芳麿侯爵が設立した山階鳥類研究所の我孫子市移転をきっかけに、その協力を得て隣接地に設立された市立の博物館です。日本で唯一の鳥専門の博物館で、平成2(1990)年5月にオープンしました。

さっそく中に入ってみましょう。1階は事務所と収蔵庫、2階と3階が展示室です。2階の手賀沼の自然と鳥のコーナーでは、手賀沼で見られる鳥の季節別のハイライトシーンがジオラマ展示されています。3階の展示室は、まさに鳥の世界です。世界中の鳥の多様性を、約300点の剥製標本に凝縮した「世界の鳥」コーナーが圧巻です。人と鳥の共存コーナーでは、トキの剥製を前に、人と自然の良好な関わり合いについて、思いをめぐらせてみましょう。

鳥の博物館を出たら、目の前の手賀沼の水鳥をもう一度見てみましょう。きっと入館前より気になる存在になっているはずですよ。

※鳥の博物館では企画展「鳥の骨展ー空飛ぶ鳥の骨組みー」開催中(11月29日まで)



手賀沼遊歩道から鳥の博物館へ



NBPガールズトーナメント2013で千葉県選抜が準優勝！



8月21日に「NBPガールズトーナメント2013～女子学童野球日本一決定戦～」が開催され、相澤さんと布佐南小学校6年生の増田汐さんが千葉県選抜「千葉なのはなガールズ」のメンバーとして出場し、見事準優勝しました。増田さんは「楽しくよいチームでした。夏休みの思い出になった」とうれしそうに語ってくれました。



☎ 秘書広報課 ☎7185-1269

鳥の博物館へ行ってみよう！



☎ 鳥の博物館 ☎7185-2212

鳥の博物館企画展「鳥の骨展」関連セミナー！

楽 空飛ぶハチドリのはなみツ - 飛行生物のエアロダイナミクス -

私たちが日常何気なく目にしている空を羽ばたく鳥たち。しかしその翼には、巧みに空気の流れを操って空中を飛行するための優れたエアロダイナミクスが働いています。

本講演では、ホバリング飛行で有名なハチドリを中心に、鳥や昆虫などの飛行生物がどのようにして空を飛ぶのか、飛行機やヘリコプターの飛び方との違いなどを分かりやすく解説します。また、生物のように羽ばたいて飛ぶ小型飛行ロボットなど最先端の応用研究も紹介します。

日時 10月6日(日)午後1時30分～3時

場所 鳥の博物館2階多目的ホール

講師 田中博人さん(千葉大学・上海交通大学共同研究センター特任助教)

定員 当日先着50人(申込不要)

費用 無料(ただし入館料がかかります)



▲ホバリングするチャムネエメラルドハチドリ(多摩動物公園、撮影：田中博人)

テーマトーク

楽 「DNAから分かるカワラヒワの地理的変異」

日時 10月12日(土)午後1時15分～1時45分(午後1時開場)

場所 鳥の博物館2階多目的ホール

内容 カワラヒワには、亜種カワラヒワ、オオカワラヒワ、オガサワラカワラヒワなどいくつかの亜種があります。これらについて、DNAや外部形態の違いを調べ、地域変異について研究した成果を紹介します。

講師 齊藤武馬さん(公財)山階鳥類研究所自然誌研究室研究員)

定員 当日先着50人(申込不要)

費用 無料(ただし入館料がかかります)



▲カムチャツカで捕獲した亜種オオカワラヒワ

10月のギャラリー・県民講座

催し名・問い合わせ	日時
第14回現代アート遊展 関谷 ☎7189-1518	～2日(休)10時～18時(最終日17時まで)
鳥と楽しむまち我孫子 絵画コンテスト 浜崎 ☎7182-8189	5日(土)～8日(火) 10時～18時(6日(日)12時～14時除く)
第2回山上衆太油彩画展 山上 ☎7143-6677	11日(金)～16日(休) 10時～18時(初日13時～、最終日17時まで)
第27回我孫子市絵画展 山田 ☎7184-1230	19日(土)～23日(休) 10時～18時(最終日15時30分まで)
第56回文化祭手工芸展 鈴木 ☎7182-7669	26日(土)～28日(月) 10時～16時

場所・作品・作者	展示期間
湖北台分館 墨絵 大和水墨画同好会	1日(火)～31日(休)
布佐分館 編物 松永ナナ子とシルバー人材センターの仲間たち	

催し名・問い合わせ	日時
水彩クラブグループ展 大西 ☎090-5427-6274	～3日(休) (最終日17時まで)
文化祭さつき展 文化・スポーツ課 ☎7185-1601	5日(土)・6日(日) (初日9時～、最終日16時まで)
第19回 あびこ子どもまつり 深津 ☎090-5315-6580	8日(火)～20日(日) (初日9時～、最終日15時まで)
クレイ・クラフト展 谷田部 ☎7183-1447	21日(月)～31日(休) (初日13時～、最終日16時まで)

開館時間…9時～21時 休館日:10月28日(月)

催し名	展示期間
貝アート展2013	～13日(日)
東葛星見隊10周年記念天体写真展	17日(休)～23日(休)
JOBANアートライン	26日(土)～11月3日(祝)
我孫子市民文化祭書道展・華道展	26日(土)～11月6日(休)

開館時間…日～木曜日:9時～18時 金・土曜・休前日:9時～20時
☎ アビシルベ ☎7100-0014

場所・作品・作者	展示期間
我孫子の「要介護」支援 加藤 ☎7105-5292	1日(火)～6日(日)9時～19時(初日13時～、最終日15時まで)
ホトリボンアート作品展 鈴木 ☎7186-5571	8日(火)～14日(祝)9時～17時(初日13時～)
ポールペン画展 広沢 ☎090-9740-1034	22日(火)～27日(日)9時～19時(初日9時30分～、最終日16時まで)
楽しみつけて絵手紙展 さくら会 宗田 ☎080-1218-4274	2日(火)～6日(日)10時～16時30分(最終日15時まで)
みづの会小品展(第2回) 平野 ☎7182-2909	8日(火)～14日(祝)10時～18時(初日13時～、最終日15時まで)
バッグの個展 長谷川 ☎080-1261-4272	30日(休)～11月3日(祝)11時～15時30分

講座名	日時・定員
皇后陛下(美智子妃殿下時代)に書をご進講された女流書家 藤岡保子 講師・徳川文武さん(松戸徳川家三代目当主)	10日(休)14時～16時 9階我孫子市南隣センターホール (要申し込み…先着100人)

けやきプラザ県民講座・講習 ☎☎ 電話で住所、氏名、電話番号を明示。千葉県福祉ふれあいプラザ ☎7165-2886 受講料 無料 休館日 月曜日(月曜日が休日の場合は翌日火曜日)※専門職対象県民研修はホームページ www.furepla.jp をご覧ください。※けやきプラザ機械式駐車場は、定期点検のため10月15日(火)9時～17時まで利用できません。