

我孫子市役所企画財政部広報広聴課 〒270-11 我孫子市我孫子1858 ☎0471(85)1111

世界の恒久平和は、人類共通の願いである。しかしながら、今日なお世界の動きは、核戦争の危機をはらみ、誠に憂慮にたえない。わが国は唯一の被爆国として、核兵器の恐ろしさと、被爆者の苦しみを全世界の人々に訴え、再び広島・長崎の惨禍を繰り返してはならない。我孫子市は市民の生命と安全を守るため、いかなる国のいかなる核兵器に対しても、その廃絶を求め、ここに平和都市を宣言する。

# 最終処分場のない『都市清掃事業』に大きな期待

## 焼却灰溶融リサイクルシステムが完成

市では、ごみの減量と資源のリサイクルに取り組み、昭和56年から「ごみの分別回収」を実施し、着実な成果をあげています。しかし、生活様式の多様化などにより、ごみの排出量も年々増え続け、埋め立て処分場のない本市では、こうした問題を解決するため、「焼却灰溶融リサイクルシステム」を導入。資源となるものはすべて資源化し、最終処分場のない都市清掃事業を効果的に進めるものです。今後、市民のみなさんのごみ減量と資源化にご協力をお願いします。

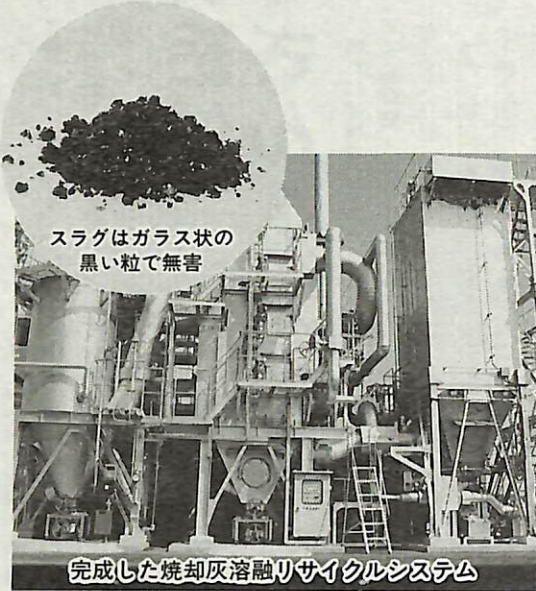

完成した焼却灰溶融リサイクルシステム

近年、ごみの焼却後に出る灰の最終処分場をどう確保するかが、全国の自治体で大きな社会問題となっています。現在、市には最終処分場がなく、年間約4000トンほど出る焼却灰は、約1億5000万円をかけ、他県の民間処分場で処理しているのが現状です。

同システムの能力は、24時間稼働で、1日15トンの焼却灰の処理が可能になり、処理された焼却灰は約2分の1の重量にまで凝縮され、環境保護や最終処分場委託費の軽減も図られます。

5月18日(水)、クリーンセンターで、「焼却灰溶融リサイクルシステム」の竣工式典が、市長はじめ市議会議員、工事関係者、地元協力者など約100人が出席するなか行われました。

### 第11回 あやめまつり

期間 6月5日(日)から19日(日)

イベント日 6月12日(日)、雨天の場合は19日 午前10時から午後4時



初夏を彩るあやめまつりが今年も6月5日(日)から19日(日)まで開催されます。イベント日の6月12日(日)には、手賀沼公園から水生植物園(下図参照)を会場に青空市やカラオケ大会など多彩な催しを用意し、子どもから大人までみんさんで楽しめます。

- お出かけください。
- ◎イベント日は12日(日)
- 買い物天国広場(手賀沼公園多目的広場)：バラエティに富んだ約50店の青空市
- 包丁研ぎおよび建築相談(手賀沼公園多目的広場)
- 舞踊(手賀沼公園特設会場)
- カラオケ大会(手賀沼公園・水生植物園特設会場)
- ミニSL広場(手賀沼公園(水生植物園))

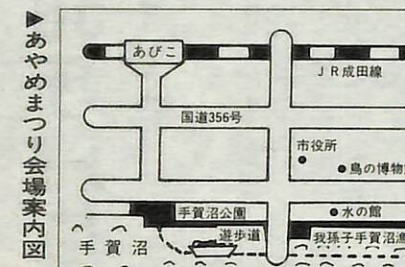

職名	氏名	住所	電話
団長	松島 洋	布佐3385	(89)3427
副団長	土佐 倫徳	中里73	(88)9280
"	飯田 和行	緑1-4-19	(82)0624
"	玉田 進一	白山1-15-18	(82)0208
"	大星 久雄	栄19-3	(82)3521
第1方面隊長	海老原 理男	岡発戸929	(82)5265
第2 " "	神戸 照仁	根戸328	(82)2351
第3 " "	吉田 喜一郎	中峠1508-1	(88)0862
第4 " "	宮久保 勝	古戸36	(88)2546
第5 " "	飯尾 利雄	布佐2014	(89)2839
第6 " "	坂上 庄一	緑1-4-5	(82)0010
第1分団長	成島 康夫	寿1-17-12	(82)1515
第2 " "	梅澤 隆寿	柴崎944	(82)4648
第3 " "	堀越 信行	青山820-2	(82)9657
第4 " "	青木 勉	下ヶ戸398	(82)4714
第5 " "	日暮 直明	岡発戸548	(88)0424
第6 " "	玉田 浩一	高野山207	(82)0287
第7 " "	坂本 忠	根戸344-135	(82)0287
第8 " "	後藤 和一	久寺家254	(82)1688
第9 " "	飯田 幸治	布施2385	(82)7794
第10 " "	飯塚 隆	中峠1534	(88)1132
第11 " "	飯田 幸治	中峠1357	(88)1468
第12 " "	中野 良光	中里300	(88)1820
第13 " "	鈴木 憲司	古戸2049-8	(88)2522
第14 " "	増田 操	日秀20	(88)2246
第15 " "	田口 俊郎	新木1764	(88)2735
第16 " "	田口 寿美雄	新木1904	(88)1705
第17 " "	志水 幸一	布佐902-4	(88)2251
第18 " "	荒木 洋	新々田37	(89)2958
第19 " "	石井 勝行	布佐2448	(89)2440
第20 " "	小川 一樹	布佐3399-7	(89)2642
第21 " "	"	"	"

今後、実用化に向けて、関係者の期待が、一層高まっています。

### わたしたちの新役員を紹介 まちの消防団

私たちの身体、生命、財産を災害から守るため、市民で組織し、活躍しているのが、消防団です。町内で火災が発生すると速やかに消火・警備にあたります。地域防災の担い手として活躍している消防団の新役員、分団長(左表参照)を紹介いたします。また、消防団では地域とともに歩んでいる消防団員を募集しています。

平成6年度消防団 役員及び分団長

# 自転車防犯登録は 今日から義務化に



「自転車の安全利用の促進及び自転車駐車場の整備に関する法律」(自転車法)が改正され、今日から自転車利用者に対して、自転車の防犯登録が義務づけられました。

自転車の防犯登録は、車体番号や車種、色、所有者の住所・氏名などをコンピュータに登録しておくもので、盗難にあった自転車が他の場所で発見されたとき、登録番号により所有者がすぐにわかる

システムです。そのため、盗難の予防に役立つほか、発見された盗難自転車の返還もすみやかにすることが出来ます。また、放置自転車として撤去された場合でも盗難届けが出されていれば撤去費用等の負担も免除されます。

自転車を購入するときや防犯登録の期限が切れたときは、必ず登録を行い、盗難の予防につとめましょう。

▼登録期間 登録日から7年間(期間中に所有者の変更または住所変更があった場合、最寄りの警察署で手続きをすれば継続して登録できます)

▼登録料 1台500円

▼登録場所 防犯登録取り扱店(店ステッカーの貼ってある自転車販売店、ホームセンターなど)

▼問い合わせ 我孫子警察署 防犯課 ☎(82) 01110

## 国民健康保険

# 賦課限度額を50万円に

## 税率は据え置きましました

平成6年度は、一般会計からの繰入金や事務の効率化などにより、税率は据え置きましましたが、賦課限度額を引き上げました。

これは国の賦課限度基準額が引き上げられたことに伴うもので、市の賦課限度額を46万円から50万円に改正。一方、保険負担軽減のための判定基準所得額については、5000円引き上げ、23万5000円に改正しました。

しかし、国の診療報酬の引き上げにより、医療費の伸びが昨年を上まわることが予想され、市の国民健康保険会計は非常に厳しい状況におかれています。みなさんご理解

とご協力をお願いします。

国民健康保険税の納付は、国民健康保険税の納付は、口座振替でお願いします。

口座振替は、納付手続きの煩わしさを軽減できるだけでなく、預金残高を確認しておけば、多忙のためうっかりといった納付忘れもありません。

▼問い合わせ 国保年金課 保険係 ☎(85) 11111

### ▼平成6年度国民健康保険納税納期

期別	納 期 限 日
第1期	6月30日(木)
第2期	8月1日(月)
第3期	8月31日(水)
第4期	9月30日(金)
第5期	10月31日(月)
第6期	11月30日(水)
第7期	12月26日(月)
第8期	1月31日(火)
第9期	2月28日(火)
第10期	3月31日(金)

# 児童手当・特例給付 受給者のみなさんへ

児童手当・特例給付受給者は、現況届を必ず提出してください。この届けにより、受給者の所得状況、児童の養育状況を確認、6月からの手当の支給を決定します。もし、手続きをしなかった場合には、支給資格があっても6月分からの手当が支給されませんのでご注意ください。また、新たに児童手当・特例給付を受給される方は申請してください。なお、現在受給中の方には用紙を送付しています。

◎現況届の提出は忘れずに

▼受付期間 今日から6月30日(木)まで(ただし、土曜・日曜日を除く)

▼受付場所 児童保育課児童

家庭係、なお、各支所でも次のとおり受け付けます。

\*つくし野支所 6月14日(火)午後1時30分から4時

\*湖北支所 6月15日(水)午前9時から午後4時

\*湖北支所 6月16日(木)午前9時から正午

\*布佐支所 6月16日(木)午後1時30分から4時

▼持参するもの ①被用者年金(厚生年金等国民年金以外)の公的年金)の加入者は、事業主による年金の加入証明書、又は年金手帳と健康保険証

②平成6年1月2日以降に市内に転入された方は、前住所地の役所から取り寄せた平成6年度児童手当所得証明書

③受給者が国民年金に加入している場合は年金の記号・番号・被用者年金(厚生

▼所得制限限度表

扶養人員	児童手当	特例給付
0人	1,476,000円	3,630,000円
1	1,776,000円	3,930,000円
2	2,076,000円	4,230,000円
3	2,376,000円	4,530,000円
4	2,676,000円	4,830,000円
5人目以降1人増すごとに30万円加算		

## 公立保育園で 育児相談を開設

根戸保育園と並木保育園では、就学前の幼児の子育て、遊び、食事などでお悩みの父母を対象に育児相談を開設しました。電話で気軽に相談ができます。ぜひ、ご利用ください。

▼実施保育園相談日程

- \*根戸保育園 ☎(82) 5572
- \*並木保育園 ☎(84) 3983

▼時間 午前9時30分から11時30分

▼問い合わせ 児童家庭課 保育係 ☎(85) 11111

## 平成6年度 建築物等実態調査にご協力を

6月10日(金)から30日(木)まで、建築物等実態調査を行います。

この調査は、今後の住宅行政等の基礎資料を集めるために建設省が毎年実施しているもので、使用している方の氏名や新築、増・改築の時期と内容、取り壊しの時期とその原因などを調査するものです。対象となるご家庭には、市

の建築指導課職員が訪問し、使用している方からの聞き取り調査を行います。みなさんのご協力をお願いします。

▼調査日程 6月10日(金)から30日(木)までの土・日曜日を除く毎日

▼時間 午前9時から午後5時まで

▼問い合わせ 建築指導課 建築指導係 ☎(85) 11111

## 赤十字運動 月間実施中

6月30日(木)まで赤十字運動月間です。献血や災害救援活動など赤十字運動は、すべて皆さんの善意に支えられています。ご協力をお願いします。

▶問い合わせ 厚生課 ☎(85) 1111内線309

## 参加者募集 あえびっこ ふえすていばるこ

子ども会育成会連絡協議会では、学校週5日制の土曜日、親子のふれあいとおびっこを知るために「あびっこふえすていばるこ」を行います。親子や友達同士で参加してみませんか。昼食には、豚汁も出るよ。

▼日時 6月11日(土) 受付 午前9時から11時 終了午後4時(雨天の場合は12日)

▼場所 湖北小学校校庭

▼内容 あびっこりと遊びの広場(ジャンボカルタ、コマまわし、ながわななど)

▼参加費 1人500円

▼持参 弁当、おわん、はし、水筒、ビニールシート、時計

▼問い合わせ 同連絡協議会 梅谷 ☎(83) 2636

## 計量器定期検査

平成6年度の計量器定期検査を左表のとおり行います。商取り引きや証明などに計量器を使用している方は必ず検査を受けてください。

日程 6月20日(月)から27日(月)まで

なお、検査を受けていない計量器を商取り引きなどに使用すると、処罰される場合があります。ご注意ください。

▼対象 計量器を取り引きや証明などに使用している商店、工場、病院、学校、宅配取次

▼問い合わせ 市民生活課 消費生活係 ☎(85) 11111

▼持参 計量器、事前調査の際に交付した申請書(押印)、検査手数料

▼問い合わせ 市民生活課 ☎(85) 11111

▼計量器定期検査日程表

日 程	時間	検査場所	対 象 地 区
6月20日(月)	午前10時から午後3時(正午から午後1時は休憩)	保健センター	湖北台
6月21日(火)		布佐市民センター(本館)	布佐・布佐1丁目・都・布佐平和台・布佐下・新々田
6月22日(水)		湖北地区館	新木・新木野・中峠・中里・都部・古戸・日秀
6月23日(木)		市役所本庁	高野山・天王台・東我孫子・下ヶ戸・柴崎・青山・青山台・つくし野・久寺家・我孫子・並木
6月24日(金)		市役所本庁	若松・緑・寿・栄・泉・本町・白山・船戸・台田・根戸
6月27日(月)		市役所本庁	前記日程で受検できなかった方

# 健康ガイド



## 保健センターで

湖北台1の12の16  
(湖北駅南口徒歩2分)  
☎(87)11131

### しあわせ学級

これから父親・母親になる方、ぜひ夫婦で参加を。

▼日時 6月24日(金) 午前9時30分から11時(受け付けは午前9時15分)

▼内容 \*16mm映写(母子のきずな) \*赤ちゃんのお風呂の入れ方(実習) \*その他

### 母親学級

▼時間 午前9時30分から11時30分(2回のみ午後1時から3時、開始10分前には受け付けを済ませて下さい)

▼持参 母子健康手帳と筆記用具は毎回、第1・2回はバスタオル1枚(体操時に使用) 第3回は歯ブラシ

## 6月の日曜・休日当番医

▶診療時間 午前9時から午後5時  
▶持参するもの 保険証と診療費

日	病・医院名	電話
5日	我孫子東邦病院	82-8166
	松林堂医院	82-8002
12日	我孫子つくし野病院	84-2211
	守尾医院	84-6813
19日	我孫子聖仁会病院	88-3111
	竹内内科医院	82-5836
26日	平和台病院	89-1111
	宇治医院	88-0835

### 夜間の急病のときは

テレホンサービス ☎(87)1141

## 各種検診が受けられます

◎子宮がん検診 30歳以上の方を対象に、7月までの毎週水曜日、保健センターで行ないます(電話で予約受付中)。なお、委託医療機関では、12月まで直接受診できます。

◎成人病健診 40歳以上の方を対象に、7月までの毎週水曜日、保健センターで行ないます(受け付けは午後1時から2時)。委託医療機関では、12月まで直接受診できます。血液検査がありますので空腹時に受診して下さい。

◎乳がん検診 30歳以上の方を対象に、委託医療機関で行ないます。12月までに直接受診して下さい。

◆費用 無料  
◆問い合わせ 保健センター(委託医療機関は、保健センターのご案内をご覧ください)

### 母親学級日程

第1回	6月3日(金)	・妊娠中、産後の生活 ・妊婦体操(実習)
第2回	6月10日(金)	・産科医の話(妊娠中の異常とお産の経過) ・妊婦体操(実習)
第3回	6月17日(金)	・妊娠中の歯科衛生(歯みがき実習) ・妊娠中の栄養 ・赤ちゃんの養護

### 育児相談

身体測定、赤ちゃん体操、栄養相談、歯科相談、育児等についての細かい相談を行っています。お気軽にご相談を。

### 1歳6か月児健康診査

実施日	受付時間	該当児
6月7日(火)	9:15~9:45	平成6年2月生まれ (通知がいきます)
6月14日(火)	(該当児)	
6月21日(火)	9:45~10:30	0~6歳 (相談のある方)
6月28日(火)	(その他相談のある方)	

### 1歳6か月児健康診査

1歳半の頃は、基本的な生活習慣を身につけさせる大切な時期です。お子さんを健全に育てていくために、もう一度母親・父親の役割を見つめなおしてみませんか。

### ムシ歯予防教室

2歳8か月児を対象に歯科

実施日	受付時間	対象児
6月9日(木)	午前9時15分から10時30分	平成4年11月15日から30日生まれ
6月22日(木)	午前9時15分から10時30分	平成4年11月1日から14日生まれ

### 栄養相談

あなたの食事、野菜は足りていますか。甘いものを取り過ぎていませんか。肥満や糖尿、高血圧などで食事療法の必要な方もぜひご相談ください。

### 肩こり腰痛教室

肩こりや腰痛で悩んでいる方はいませんか。当日は、個別相談も受けられます。ぜひ、ご参加を(健康手帳持参)。

実施日	受付時間	対象児
6月9日(木)	午前9時15分から10時30分	平成4年11月15日から30日生まれ
6月22日(木)	午前9時15分から10時30分	平成4年11月1日から14日生まれ

ツベルクリン反応判定BCG

ツベルクリン反応判定BCG

精神衛生相談

精神衛生相談

3歳児健康診査

健康メモ 最近、さまざまな場面で、噛めない子供あるいは不正咬合(噛み合わせがうまくいかない)の人が増えているという話をよく耳にします。しかし「噛む」ことの大切さは案外知られていないようです。

「噛む」ことの大切さ

しかし、「不正」という名をつけられているのには、それなりの理由があるのです。今、並びの悪い歯があると仮定してみます。あなたは、噛みやすい並びの良い歯を選んで噛んでいるのです。

広がりゆきます。それほど人間の身体は、全体が支え合っているのです。最近では、成人矯正も技術的には可能になってきており、歯並びの気をつけておきましょう。

は精神的安定をもたらす、基本的な身体活動の出発点であるのです。それと同時に、単純な行為であるため、日常の生活習慣の中でそれを身につけることが大切だと思えます。食事の時には、できるだけよく噛む習慣をつけましょう。小さい子供には、親が手本を示しながら食事をする効果的です。

生涯健康な身体で過ごすために、「噛む」ことの大切さを、もう一度考えてみましょう。

麻疹(はしか)と三種混合(百日せき・ジフテリア・破傷風)、日本脳炎の予防接種は、市内委託医療機関で受けてください。

予防接種は医療機関で

日本脳炎	三種混合(百日せき・ジフテリア・破傷風)	麻疹(はしか)
2期は1期終了後翌年1回接種(4月から7月まで)	1期は生後12月から48月未満(3~8週間間隔で3回接種) 2期は1期終了後12~18月未満の乳幼児(1回接種) (二種混合(破傷風・ジフテリア)を受ける場合は、医師に相談して下さい)	生後12月から72月未満の乳幼児(1回接種) なお、生後18月から36月までに接種することが望ましい(8月を除く年間)

講演会「成人病から高血圧症」

療育相談

神経難病相談

心の健康相談

期日	主な内容
6月7日(火)	身近な健康法(話) 体操(深呼吸、体を動かす基本)
6月14日(火)	食事診断 栄養のバランスをとるために
6月21日(火)	正しい歯のみがき方と歯磨きのうろうの子供について 肩こり腰痛予防の体操
6月28日(火)	肩こり腰痛予防の体操(体の状態を見ながら体操を行います)

3歳児健康診査

心の健康相談

療育相談



図書館 だより

- ◎市民図書館 ☎(84)1110
- ◎湖北台分館 ☎(87)3055
- ◎布佐分館 ☎(89)1311
- ◎移動図書館 ☎(87)0909

「地球環境を考えた」

今回は、環境問題を取り扱った本を紹介します。私たちの地球環境を守るため、今一度生活を見直してみませんか。

▼書名(著者)  
 \*暮しの中のゴミ対策(坂田竜松) \*海の環境学(川崎健) \*フロンガスが地球を破壊する(山田国広) \*ドキュメント大気汚染(篠原啓一) \*自然保護という思想(沼田真) \*レッドデータブック(日本植物分類学会) \*洗剤汚染(藤原邦達) \*産業廃棄物(高杉晋吾) \*酸性雨(石弘之) \*地球温暖化の時代(ステイブ・H・シユナイター)

おはなし会

絵本の読み聞かせや、たのしいお話、こわいお話をしたりします。  
 4歳から9歳までのチビっ

そよかせ号(移動図書館)6月の日程(荒天中止)

曜日	日	ステーション名	場所	時間(午後)
水	1・15	湖北	地区公民館	1:20~1:50
		中峠	亀田谷公園	2:10~2:50
		青山台	柴崎台4号公園	3:10~4:00
木	2・16	平和台	布佐南隣センター	2:00~2:40
		新木野	新木児童公園	3:00~4:00
金	3・17	久寺家	久寺家あけぼの公園	2:00~2:45
		つくし野	東急ショッピングセンター裏	3:00~4:00
水	8	天王台東	天王台東児童公園	2:00~2:50
		天王台西	浅野谷3号公園	3:10~4:00
木	9	白山	三洋電機社宅入口	1:30~2:15
		並木	丸石家具駐車場	2:30~3:00
		台田	台田池尻公園	3:20~4:00
金	10	根戸	根戸近隣センター	2:00~2:40
		つくし野	東急ショッピングセンター裏	3:00~4:00

参加者集 県民の日記念行事

◎インディアカ大会  
 ▼日時 6月12日(日) 午前8時30分受け付け  
 ▼場所 市民体育館  
 ▼種目 一般男女、40歳以上の男女(いずれも4人制、登録は7人まで)  
 ▼参加費 1チーム1000円

▼申し込み ハガキにチーム名、代表者の住所、氏名、参加種目、電話番号、参加者全員の氏名を明記し、6月6日(月・必着)までに我孫子1684教育委員会体育課へ

休館のお知らせ

市民図書館は、蔵書点検のため、次のとおり休館します。  
 ▼期間 \*市民図書館本館：6月6日(月)から17日(金)まで  
 ▼湖北台・布佐分館、そよかせ号：6月20日(月)から30日(金)まで

◎グラウンドゴルフ・ターゲットボードゴルフ講習会  
 ▼日時 6月8日(水)、11日(土)、15日(水)、いずれも午前10時から正午(雨天の場合は中止)  
 ▼場所 湖北中央公園  
 ▼参加費 無料  
 ※申し込みは不要、直接会場へおいでください。  
 ▼問い合わせ 教育委員会体育課 ☎8511551

手賀沼親水広場 からのお知らせ  
 ▼募集人員 子ども：約10名 大人：約30名(先着順)  
 ▼申し込み 電話で手賀沼親水広場 ☎(84)0555へ  
 ◎リサイクルマーケット出店希望者  
 ▼練習日時 6月21日から毎週火曜日(9月からは火・木曜日) 子ども(小学2年生から中学生)：午後4時30分から6時、大人(高校生以上)：午後6時30分から8時30分  
 ▼出店日時 7月24日(日) 午前10時30分から午後5時 雨天の場合31日(日)に延期  
 ▼定員 120組(応募者多数の場合は抽選)  
 ▼申し込み 往復はがきに住所、氏名、年齢、職業、電話番号、販売する品物を明記し、7月5日(火・当日消印有効)までに、〒270-11高野山新田193手賀沼親水広場、リサイクルマーケット係へ

中途失明者の方へ  
 「更生生活相談室」を開設  
 千葉県視覚障害者福祉協会では、「更生生活相談室」開設しました。面談のほか、電話や書面での相談もお受けします。ご利用ください。  
 ▶開設日時・場所 平成7年3月29日までの毎週水曜日、午前10時から午後4時、視覚障害者福祉協会(四街道市四街道1の9の7)  
 ▶問い合わせ 同協会 ☎043(421)5199、ファクシミリ ☎043(421)5179

テレビ電話で国際交流を

「外国の人との交流体験をとおして国際感覚を身に付けたい」と、テレビ電話を使って外国と発信しているのが、テレクラス・インターナショナル・チバ。布佐平和台で英語塾を開いている小沢朝子さんが、自宅を開放して今年の1月

楽しい仲間 139 テレクラス・インターナショナル・チバ

テレビ電話といっても、まだ静止画像だが、相手の顔を見ながら大勢の人が同時に話を聞くことができ、英語を話せる人に通訳してもらいながら、日本語を使って話すこともできる。そのため、片語



の英語や日本語を交えての会話でも「自分で話したことが言葉の壁を越えて相手に通じたときは、感激しました」と参加したみなさん。  
 最初は、恥ずかしがって相手の名前や年齢を聞くのが精一杯でしたが、段々と慣れるにしたがい、アメリカの銃規制や風土、生活、主婦の立場の違いなど、自信を持って話せるようになってきた。  
 現在、アメリカなど英語圏の人との交流が中心だが、「今は身近なアジアなど、世界中の人と発信して国際感覚を養っていきたいですね」  
 ▼連絡先 小沢朝子 ☎(89)1417

参加者募集  
 ◎真理ヨシコ・コンサート  
 「おかあさんといっしょ」  
 ▼日時 6月11日(土)午後2時から3時30分(入場無料)  
 ◎影絵・人形劇  
 ▼日時 6月15日(水) 第1回：正午から 第2回：午後2時から (入場無料)  
 ▼出演 おはなしさんびみち  
 ▼定員 200名  
 ※申し込みは不要  
 ▼場所・問い合わせ いずれも手賀沼親水広場 ☎840555

一杯でしたが、段々と慣れるにしたがい、アメリカの銃規制や風土、生活、主婦の立場の違いなど、自信を持って話せるようになってきた。  
 現在、アメリカなど英語圏の人との交流が中心だが、「今は身近なアジアなど、世界中の人と発信して国際感覚を養っていきたいですね」  
 ▼連絡先 小沢朝子 ☎(89)1417

短歌  
 山本寛太選  
 ゆけり  
 うからを背にして語らねし念仏の「車之段」を仏に語ふ  
 友作のトマトはことさらおいしかり田植婦りにわけてもらひぬ  
 兵たりし日々を過せし兵舎跡マンション建ちて面影もなし  
 須釜 實  
 堀 佐一  
 新堀 孝女  
 須田 博

俳句  
 染谷果徑選  
 蛙鳴く沼に夕暮引き込んで  
 住み慣れて茨の芽とき親しみぬ  
 新しきアスク窓辺に風光る  
 薫風やサイクリングの子に付きて田中栄太郎  
 花影のひそひそ話続きおひ  
 巡礼の白装束に春の蝶  
 夏帽子納屋に見出し父傳ふ  
 白光の牡丹に時の流れおひ  
 梟のやめば花後の開ぬむる  
 山鳩の鳴き声籠る椎若葉  
 春雷や躍り跳ねたる沼の鯉  
 休みの百万本のチューリップ  
 ……  
 手賀沼の百人一首すばらしきテレビ放映わくわくと見ぬ  
 海老原千代子  
 新木野の牧場に白き馬一頭春の陽を浴び草を食みをり  
 小出 礼子  
 時をかけ歌集やうやく成りにけり百人の思ひここに集めて  
 三谷 和夫  
 あと十年達者で待てと言ひおきて吾子は果立ちぬ桜散る朝  
 松本真美子  
 「アテナ」といふ蛙演じるおかつの少女の素足に心ゆらげり  
 木崎 洋子  
 いさぎよく散りし櫻花のじゅうたんに生るをためらひしはしたずむ  
 箕田つゆ子  
 斑雪おく庭に啄む群鳥の鋭き声残し飛び立ちゆけり  
 須釜 實  
 友作のトマトはことさらおいしかり田植婦りにわけてもらひぬ  
 新堀 孝女  
 兵たりし日々を過せし兵舎跡マンション建ちて面影もなし  
 須田 博

「譲ります」  
 ▼有料で \*介護用ベッド・学習机(鈴木 ☎849268)  
 \*都市ガス用瞬間湯沸器(北沢 ☎821819)  
 ▼無料で ベビラック、ベビーカー、ファンヒーター用ストーブガード(松田 ☎851225)  
 ※絵本、おもちゃ、知育教材  
 \*佐々木 ☎826234  
 ▼申し込み 各連絡先へ直接電話してください。なお、コーナー掲載は市民生活課消費生活係で電話で受け付けています。  
 ▼問い合わせ 市民生活課



文芸だより

ご利用ください

### 鳥の博物館 テーマ別ガイド

ミュージアムショップで販売中

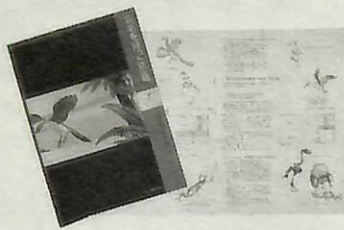

鳥の博物館では、展示内容を各コーナーごとに説明した、テーマ別ガイドを出版しています。

第1回目のテーマは「鳥類の起源と進化」で鳥類が恐竜から進化したといわれるその過程を、始祖鳥をはじめ絶滅した鳥たちのイラストや骨格図などを使ってわかりやすく解説(写真)。

このガイドを片手に展示物をご覧になれば、数千万年前に生息していた原始の鳥たちの姿が、鮮やかによみがえります。

このガイドは、博物館2階のミュージアムショップで一部200円で販売中です。ぜひご利用ください。

▼問い合わせ 鳥の博物館  
☎(85)22212

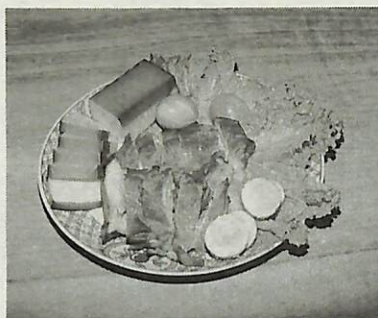

### スモーク・チキン (鳥の薫製)

家庭でも、本格的な薫製料理ができます。ホームパーティーにも最適。



(3)

- 材 料**
- 鳥のもも肉 大2枚
  - スモーク用のチップ 1/2カップ
  - ざらめ 1/2カップ
  - 付け合わせ
  - チーズ 1箱
  - 玉子 2~3個
- (3~4人分として)



山口美也子さん  
(布佐平和台)

薫製というと、家庭で作るのは無理、と思われがちですが、ステンレスのなべと市販のスモーク用チップがあれば、手軽に薫製料理を楽しめます。

**作 り 方**

- ①鳥肉は塩、こしょうで味をつける。チーズは加熱すると軟らかくなるので、アルミホイルで舟のように底と枠を付ける。玉子はゆでて殻をむく。
- ②ステンレスなべとふたの内

### わがやの味\*じ\*まん

側には、受け皿のようにすき間なくアルミホイルを敷く。この時、アルミホイルを長めに切り、外側にも巻き付けると汚れが少なくてすみます。

- ③スモーク用チップとざらめを混ぜ、ホイルの上に広げる。
- ④網をなべに入れ、網がチップと触れないようにする。
- ⑤焦げめをつけた側(鳥の皮の付いた側)を上にして鳥、チーズ、玉子を網にのせる。
- ⑥ふたをして、なべが熱くなるまでは中火、熱したら弱火で25分から30分程スモークし、鳥肉に竹ぐしを刺してみ、透明の肉汁が出るようになったら出来上がり。

### 文学の広場・休憩展望広場を設置

#### 手賀沼遊歩道再整備が終了

ふるさと「手賀沼」ふれあい計画の一環として行ってきた手賀沼遊歩道の再整備が終了し、手賀沼公園から手賀大橋付近まで約1.5kmを巾2.5mに拡幅しました。

手賀沼公園から200m程度の場所に完成した文学の広場には、志賀直哉、武者小路実篤など、我孫子にゆかりの文人について紹介した解説板を設置。また、斉藤茂吉の歌碑も完成



文学の広場には斉藤茂吉歌碑も完成  
▲解説板が設置された文学の広場



休憩展望広場には展望テラスを設置

### 市長の ひとこま



ガイドヘルパーの手をかり会場を歩く大井市長

第15回あびこ福祉まつり

5月8日(日)、「みんなで作る街、共に生きる街」をテーマに、第15回あびこ福祉まつりが手賀沼公園コミュニティ広場で開催。

当日、来賓として出席した大井市長は、視覚障害者の立場で、「アイマス」と杖をつきながら会場を歩き、目が見えずに歩くことの難しさを体験。障害者に対する理解を深めていました。

今年の福祉まつりは、約50の福祉団体が参加し、模擬店や和太鼓、バンド演奏に加え、15回を記念して企画した「福祉かるた」などの催しも行われ、1日中、家族連れで賑わいを見せていました。

### あびこあれこれ



あでやかな花や植木の緑にうっとり

4月29日(祝)、30日(土)の両日、手賀沼公園コミュニティ広場で、第10回植木まつりが行われました。

植木まつりは、市民のみならず緑化推進について

### 第10回植木まつり 好天に恵まれ1万人が参加

理解を深めていただくため、毎年、植木の即売や園芸相談など、多彩な催しを行っています。

当日は好天にも恵まれ、約1万人の市民が会場を訪れ、植木の購入やゲームなどで思い思いに春の1日を楽しんでいました。また、10回目を記念して行われた動物広場やポニー乗馬の催しでは、動物とふれあう子どもたちの歓声が、終日響きわたっていました。なお、会場に設置した「緑の基金募金箱」には、12万4620円の寄付がありました。



地震実験を実際に体験

### 電力中央研究所一般公開

#### 約15000人が先端技術を見学

5月14日(土)、財団法人「電力中央研究所」の一般公開が開催されました。同研究所の敷地面積は、17万㎡で、約2500人の職員が「土木」「生物」「エネルギー」などの研究に携わっています。

「電力中央研究所」の一般公開が開催されました。日頃の研究成果や施設などを市民の皆さんに知っていただくため公開されています。

「エネルギーと環境の調和」をテーマに、講演会では、私たちの身近な問題となっている「都市環境問題」についてコンピュータ・グラフィックスを使い解説。また、実際に体験できる地震実験コーナーや酸性雨による樹木への影響など16部門を公開。当日は、好天にも恵まれ、学生や家族連れなど約15000人が会場を訪れ、先端技術を見学しました。

あのころの...

### 手賀沼は



〈昭和30年代の手賀沼(高野山付近)：撮影 荒井四郎氏(寿)〉

昔の思い出の写真から当時の手賀沼を振り返ってみませんか。(このシリーズは毎月1日号に掲載しています)

昔懐かしい手賀沼や市内の風景写真がありましたらご連絡ください。||広報広聴課||

あびこあれこれ

あびこあれこれ



さとう そうた 佐藤 颯太くん (湖北台・6か月)

もり た みさき 森田 岬ちゃん (下ヶ戸・10か月)



すこやかちゃん

平成6年5月1日現在 \*世帯数41,634世帯 人口123,591人 男61,974人 女61,617人

- 市役所本庁 85-1111
●つくし野支所 84-8801
●湖北台支所 88-0828
●湖北支所 88-2111
●布佐支所 89-2358
●教育委員会 85-1151
●水道局 84-0111
●消防署 84-0119
●少年センター 84-1900
●保健センター 87-1131
●市民会館 84-3311
●公民館中央 82-0515
●湖北地区 88-4433
●鳥の博物館 85-2212
●市民体育館 87-1155
●都市改造事務所 85-1171
●市民図書館本館 84-1110
●湖北台分館 87-3055
●布佐分館 89-1311
●移動図書館 87-0909
●身体障害者福祉センター 88-0141
●あらかき園 88-4188
●つつじ荘 88-0123
●西部福祉センター 85-5818
●生活環境課(浄化槽) 87-2379
●(ゴミ) 87-0015 (し尿) 88-2547
●近隣センター 布佐南 89-3740
●天王台北 82-9988 根戸 83-5363
●新木 88-2010
●市民センター 寿 83-7722
●湖北台 88-9927 布佐本館 89-1193
●布佐ステーションホール 89-5800

もよおし

楽しく遊ぼう(学校週5日) 制関連行事

▶日時 6月11日(土)午前9時30分から正午(参加無料)
▶内容 ①手話の歌、折り紙、語り「ねずみのくれたふくべっこ」、おはなし会②ペーゴマ③将棋ほか
▶持参 ①折り紙、ハサミ、のり
▶場所・問い合わせ 湖北地区公民館☎(88)4433

高齢社会をささえる シンポジウム事前ビデオ学習

▶日時・場所 6月8日(水)午後1時から4時、湖北地区公民館
▶内容 北欧の老人ケアシステム、安心して老いるために(演出羽田澄子氏、岩波ホール配給)
▶参加費 無料
▶問い合わせ 湖北地区公民館☎(88)4433

家庭婦人バドミントン団体戦

▶日時 6月21日(火)午前9時
▶場所 市民体育館
▶種目 団体戦(グループ分けは当日クジ引き、1人でも参加可能)
▶参加資格 市内在住の家庭婦人
▶参加費 1人900円
▶申し込み・問い合わせ ハガキに住所、氏名、電話番号を明記し、6月12日(日・必着)までに湖北台2の12の21神保和子☎(88)7968へ

茶道連盟月釜

▶日時 6月12日(日)午前10時から午後3時
▶場所 湖北地区公民館
▶席主 裏千家玉井宗美☎(88)9644、裏千家早野宗津☎(88)2833
▶席料 2席で1000円
▶問い合わせ 各席主へ

第3回みちサークル七宝・手芸展とチャリティーバザー

▶日時 6月4日(土)から5日(日)午前10時から午後5時(ただし4日は午後1時から)入場無料
▶場所 天王台北近隣センター
▶問い合わせ 田中☎(88)9645

女声合唱団回転木馬コンサート「うたはせ・シ・ボン」

▶日時・場所 6月18日(土)午後1時30分開場、湖北地区公民館
▶入場料 800円(全席自由)
▶問い合わせ 天野☎(84)5005

第13回美術家協会グループ展「第4回墨雅会展」

▶日時 6月9日(木)から12日(日)午前10時から午後5時(ただし、12日は午後3時まで)
▶場所 市民会館(入場無料)
▶問い合わせ 小泉☎(84)9983

第5回さつき花季展

▶期間 6月3日(金)から5日(日)午前9時から午後5時
▶場所 中央公民館(入場無料)
▶問い合わせ 伊藤☎(82)3792

古利根ウォッチング「生き物のつながりを見つけるウォッチング」

▶日時 6月19日(日)午前9時我湖排水路広場集合(雨天決行)
※過去のウォッチングの記録をまとめたレポート集(1冊400円)が完成。ご希望の方は下記へ。
▶問い合わせ 土子☎(87)2341

第2回布佐華道連盟華道展

▶日時 6月4日(土)から5日(日)午前9時30分から午後5時
▶場所 布佐市民センター・ステーションホール(入場無料)
▶問い合わせ 林☎(89)3536

平成6年度文部省認定社会通信教育地方受講者研究集会

▶日時・場所 6月19日(日)午前9時30分、県立千葉女子高校
▶対象 文部省認定社会通信教育の受講者及び受講希望者
▶内容 講演、面接指導(建築、保育、洋裁、編物など)
▶持参 上履き、学習用具
▶参加費 無料(教材費は別途)
▶問い合わせ 県教育庁振興課事業班☎043(223)4073

千葉「腎炎・ネフローゼ」を守る会県大会

▶日時 6月18日(土)午後0時30分開場、1時開会(参加無料)
▶場所 千葉市民会館
▶内容 講演「腎臓病の療養について語り合おう」、体験発表ほか
▶問い合わせ 「腎炎・ネフローゼ」を守る会☎0475(22)0707

県知事杯争奪囲碁大会

▶日時・場所 6月19日(日)午前8時30分受付、中央公民館
▶競技方法 スイス方式、AからE組に分け1人4局
▶参加資格 市内在住・在勤者
▶参加費 2000円(昼食費含む)
▶問い合わせ 佐久間☎(82)2937

日本舞踊一日講習会

▶日時・場所 6月7日(火)午後1時から3時、湖北地区公民館
▶講習演目 小唄「どうぞ叶えて」
▶受講料 1000円
▶持参 舞扇(貸扇もあります)
▶申し込み・問い合わせ 電話で石原☎(82)0161へ

第3回斉藤恵子緑の基金チャリティーミニコンサート

▶日時 6月12日(日)午後3時30分開場、4時開演(入場無料)
▶場所 市民会館
※当日会場に緑の基金募金箱を設置。ご協力をお願いします。
▶問い合わせ 斉藤☎(82)4627

市民会館の催し

レニングラード少年少女合唱団コンサート

1991年来日したレニングラード少年少女合唱団が2度目のコンサートを開催。今回は白山中学校合唱団が賛助出演し、合同合唱を行います。ぜひご鑑賞ください。
▶日時 7月10日(日)午後2時開場、3時開演
▶入場料 S席2500円、A席2000円、B席1500円(全席指定)

ウィーン・アイヘンドルフ五重奏団コンサート

▶日時 7月3日(日)午後1時30分開場、2時30分開演
▶共演 イングボルフ・バルダスティー(ピアノ)
▶演奏曲目 シュトラウスII世ワルツ「短詩」、モーツァルトオペラ「魔笛」から二重奏曲ほか
▶入場料 S席3000円、A席2500円、B席2000円(全席指定)

ベルリン・フィル八重奏団コンサート

▶日時 6月4日(土)午後5時開場、6時開演
▶共演 仲道郁代(ピアノ)
▶演奏曲目 モーツァルト「アイネ・クライネ・ナハトムジーク」、シューベルト「ます」ほか
▶入場料 S席4500円、A席4000円、B席3500円(全席指定)
▶入場券発売所 平賀書店、ミリオン楽器我孫子店、ブックスズキ、荒井書店、石川春光堂、あびこサービスセンター、レコードあつぷる、ポピー、市民会館内売店ひろがり、図書館湖北台・布佐分館、中央公民館、柏そごう、柏高島屋、取手とうきゅう
▶問い合わせ 教育委員会社会教育課☎(85)1151

ほしゅう

臨時技能員

▶業務内容 じん芥(ごみ)収集
▶勤務日程 7月1日から11月30日まで(土・日曜日、祝日は除く)
▶応募資格・募集人員 55歳までの健康な方、2名
▶申し込み・問い合わせ 電話で6月20日(月)までに生活環境課☎(87)0015へ

3B体操会員

▶練習日 毎週月曜日午前10時から11時30分
▶場所 新木近隣センター(ただし、場所が確保された場合に限る)
▶会費 月額2500円
▶問い合わせ 長谷川☎(84)1737

ワープロで簡単、楽しいマイライフ 県立布佐高校開放講座生

▶日程 6月25日、7月2日・16日、9月3日・17日、10月1日の各土曜日午後1時から4時
▶場所 県立布佐高校(受講無料)
▶内容 基礎から年賀状作りなど
▶定員 30名(多数の場合は抽選)
※申し込み方法等、詳しくは県立布佐高校☎(89)4051へ

戦跡慰霊巡拝参加者

▶実施地域 旧ソ連、モンゴル、中国、ミャンマー、フィリピン、インドネシア、東部ニューギニア
▶対象 実施地域における戦没者の遺族で、75歳以下の健康な方
※詳しくは、県社会部厚生課☎043(223)2346へ

日曜当番医・1週間の行事

☎(85)1313

6月

市民サービス

Table with 2 columns: Day (1-16) and Service details (e.g., 消費生活相談, 市民相談室, 市民図書館).

成田線関連調査にご協力を

市では、成田線の早期複線化に向け、アンケート調査を行います。この調査は、成田線の利用状況や皆様のご要望をお聞きし、今後の成田線整備に役立てようというものです。15歳以上の市民の方約5000名を選び、6月初旬に調査表をお送りしますので、ご協力をお願いします。
▶問い合わせ 成田線複線化推進室☎(85)1111内線228

お知らせ

菊苗無料配布

▶日時 6月12日(日)午後1時
▶場所・問い合わせ 我孫子地区中央公民館…志賀☎(84)7386、湖北地区龍泉寺内…森山☎(87)0800

明るい話題

♥我孫子市緑化推進協会様から緑の基金にと第10回植木まつりでのイベントの売り上げ金など、100万円の寄付がありました。
♥スーパー我孫子天王台店様から社会福祉事業基金にと2816円の寄付がありました。
♥日本棋院我孫子湖北支部様から精神薄弱者更生施設みどり園にとティッシュペーパー200箱の寄贈がありました。
♥社会福祉協議会へ我孫子自転車軽自動車商協同組合様から福祉まつりでのリサイクル自転車の売り上げ金13万円、土建組合我孫子両分会様から9217円と車イス1台、(株)秋元印刷我孫子支社様から3万9129円の寄付がありました。