

観察した鳥類チェックリスト

- | | | | |
|------------------------------------|-----------------------------------|----------------------------------|----------------------------------|
| ★キジ目 | ★ツル目 | ★ハヤブサ目 | <input type="checkbox"/> ツグミ |
| ・キジ科 | <input type="checkbox"/> クイナ | ・ハヤブサ科 | <input type="checkbox"/> ジョウビタキ |
| <input type="checkbox"/> キジ | <input type="checkbox"/> ヒクイナ | <input type="checkbox"/> チョウゲンボウ | ・スズメ科 |
| ★カモ目 | <input type="checkbox"/> バン | <input type="checkbox"/> ハヤブサ | <input type="checkbox"/> スズメ |
| ・カモ科 | <input type="checkbox"/> オオバン | ★スズメ目 | ・セキレイ科 |
| <input type="checkbox"/> オカヨシガモ | ★チドリ目 | ・モズ科 | <input type="checkbox"/> キセキレイ |
| <input type="checkbox"/> ヨシガモ | ・チドリ科 | <input type="checkbox"/> モズ | <input type="checkbox"/> ハクセキレイ |
| <input type="checkbox"/> ヒドリガモ | <input type="checkbox"/> タゲリ | ・カラス科 | <input type="checkbox"/> セグロセキレイ |
| <input type="checkbox"/> マガモ | <input type="checkbox"/> ムナグロ | <input type="checkbox"/> カケス | <input type="checkbox"/> タヒバリ |
| <input type="checkbox"/> カルガモ | <input type="checkbox"/> コチドリ | <input type="checkbox"/> オナガ | ・アトリ科 |
| <input type="checkbox"/> ハシビロガモ | ・セイタカシギ科 | <input type="checkbox"/> ハシボソガラス | <input type="checkbox"/> カワラヒワ |
| <input type="checkbox"/> オナガガモ | <input type="checkbox"/> セイタカシギ | <input type="checkbox"/> ハシブトガラス | <input type="checkbox"/> アトリ |
| <input type="checkbox"/> コガモ | ・シギ科 | ・シジュウカラ科 | <input type="checkbox"/> ウソ |
| <input type="checkbox"/> ホシハジロ | <input type="checkbox"/> タシギ | <input type="checkbox"/> ヤマガラ | <input type="checkbox"/> シメ |
| <input type="checkbox"/> キンクロハジロ | <input type="checkbox"/> イソシギ | <input type="checkbox"/> シジュウカラ | <input type="checkbox"/> コイカル |
| <input type="checkbox"/> ミコアイサ | ・タマシギ科 | ・ヒバリ科 | ・ホオジロ科 |
| ★カイツブリ目 | <input type="checkbox"/> タマシギ | <input type="checkbox"/> ヒバリ | <input type="checkbox"/> ホオジロ |
| ・カイツブリ科 | ・カモメ科 | ツバメ科 | <input type="checkbox"/> カシラダカ |
| <input type="checkbox"/> カイツブリ | <input type="checkbox"/> ユリカモメ | <input type="checkbox"/> ツバメ | <input type="checkbox"/> アオジ |
| <input type="checkbox"/> カンムリカイツブリ | <input type="checkbox"/> セグロカモメ | ・ヒヨドリ科 | <input type="checkbox"/> オオジュリン |
| <input type="checkbox"/> ミミカイツブリ | <input type="checkbox"/> オオセグロカモメ | <input type="checkbox"/> ヒヨドリ | <input type="checkbox"/> |
| <input type="checkbox"/> ハジロカイツブリ | ★タカ目 | ・ウグイス科 | <input type="checkbox"/> |
| ★ハト目 | ・ミサゴ科 | <input type="checkbox"/> ウグイス | <input type="checkbox"/> |
| ・ハト科 | <input type="checkbox"/> ミサゴ | ・エナガ科 | <input type="checkbox"/> |
| <input type="checkbox"/> キジバト | ・タカ科 | <input type="checkbox"/> エナガ | <input type="checkbox"/> |
| ★カツオドリ目 | <input type="checkbox"/> トビ | ・メジロ科 | <input type="checkbox"/> |
| <input type="checkbox"/> カワウ | <input type="checkbox"/> チュウヒ | <input type="checkbox"/> メジロ | (外来種や家禽) |
| ★ベリカン目 | <input type="checkbox"/> ツミ | ・ヨシキリ科 | <input type="checkbox"/> コブハクチョウ |
| ・サギ科 | <input type="checkbox"/> ハイタカ | <input type="checkbox"/> オオヨシキリ | <input type="checkbox"/> バリケン |
| <input type="checkbox"/> ヨシゴイ | <input type="checkbox"/> オオタカ | ・セッカ科 | <input type="checkbox"/> ガチョウ |
| <input type="checkbox"/> ゴイサギ | <input type="checkbox"/> ノスリ | <input type="checkbox"/> セッカ | <input type="checkbox"/> アヒル |
| <input type="checkbox"/> アマサギ | ★ブッポウソウ目 | ・ムクドリ科 | <input type="checkbox"/> ドバト |
| <input type="checkbox"/> アオサギ | ・カワセミ科 | <input type="checkbox"/> ムクドリ | |
| <input type="checkbox"/> ダイサギ | <input type="checkbox"/> カワセミ | ・ヒタキ科 | |
| <input type="checkbox"/> チュウサギ | ★キツツキ目 | <input type="checkbox"/> シロハラ | |
| <input type="checkbox"/> コサギ | ・キツツキ科 | <input type="checkbox"/> アカハラ | |
| | <input type="checkbox"/> コゲラ | | |

このパンフレット持参で
てがたん参加者の方は
当日、博物館入館無料です。

【9月のテーマ】 小さなアリに注目！

案内人：石原直子・小泉伸夫（鳥の博物館市民スタッフ）



▲アカメガシワの蜜腺をなめるテラニシシリアゲアリ。

アリは身近なところで見られる昆虫です。小さな種類は全長1mmほど、大きな種類でも最大2cm程度で、女王アリを中心とした家族で巣穴を作って暮らしています。てがたんコースで見られるアリはどんな種類が見られるのでしょうか。また、アリとその他の生き物との関係にも注目してみましょう。

2024年9月14日（土）

身近に見られるアリの種類



クロオオアリ

日本最大のアリ。女王アリは約18mm、兵隊アリ13mm、通常の働きアリは10mmほど



サクラアリ

身近に見られる極小のアリ。全身薄茶色で1mm程度のアリがいたらこの種類。



ムネボソアリ

名前の通り胸が細い。約3mm程度で黒くて細長いのが特徴。



アミメアリ

頭と胸が網目模様の約3mmのアリ。女王アリがないため単為生殖で増える。

巣の中をのぞいてみよう

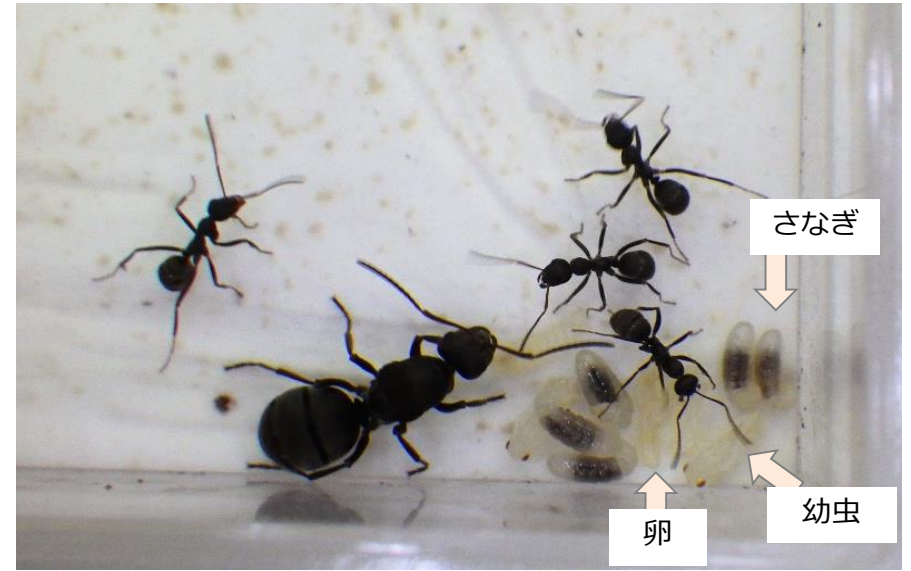

▲クロオオアリの巣(飼育)。女王アリは10年ほど生きる。働きアリは寿命数ヶ月程度で、初めは巣内で幼虫や女王アリのお世話係を担当し、後半は外で餌を集めてくるようになる。働きアリの中には外敵と戦う役割をする13mmより大きい兵隊アリもいる。



◀ミミズを食べるアリ。死んだ虫や動物を食べて分解するため、アリは森の掃除屋とも言われる。花の蜜やアブラムシの出す蜜など甘いものも好む。